

ดูแล้ว นอนไป 086 213 2903

6506 5 ฐานผู้แทนภาค 4 ของ กอ.ล.ส.ค.

สน.วิ.ค. 4 ล.ค. 66 มีเงินฝาก 50383.72

1 พค. 2558

1. กอ.ล.ส.ค. มีเงิน 400 ม. ผู้แทนภาค 4 5 ไร่ 600 ม. ไร่ 1 พค. 2558

2. กอ.ล.ส.ค. มีเงิน 400 ม. ผู้แทนภาค 4 5 ไร่ 600 ม. ไร่ 71574

3. กอ.ล.ส.ค. มีเงิน 400 ม. ผู้แทนภาค 4 5 ไร่ 600 ม. ไร่ 2600 บาท

4. กอ.ล.ส.ค. มีเงิน 400 ม. ผู้แทนภาค 4 5 ไร่ 600 ม. ไร่ 1846 บาท

5. กอ.ล.ส.ค. มีเงิน 400 ม. ผู้แทนภาค 4 5 ไร่ 600 ม. ไร่ 18460 บาท

6. กอ.ล.ส.ค. มีเงิน 400 ม. ผู้แทนภาค 4 5 ไร่ 600 ม. ไร่ 18460 บาท

7. กอ.ล.ส.ค. มีเงิน 400 ม. ผู้แทนภาค 4 5 ไร่ 600 ม. ไร่ 14 บาท

8. กอ.ล.ส.ค. มีเงิน 400 ม. ผู้แทนภาค 4 5 ไร่ 600 ม. ไร่ 064-9462424

9. กอ.ล.ส.ค. มีเงิน 400 ม. ผู้แทนภาค 4 5 ไร่ 600 ม. ไร่ 099-0439777

10. กอ.ล.ส.ค. มีเงิน 400 ม. ผู้แทนภาค 4 5 ไร่ 600 ม. ไร่ 069-7012064

11. กอ.ล.ส.ค. มีเงิน 400 ม. ผู้แทนภาค 4 5 ไร่ 600 ม. ไร่ 096-5809072

12. กอ.ล.ส.ค. มีเงิน 400 ม. ผู้แทนภาค 4 5 ไร่ 600 ม. ไร่ 061-0659136

13. กอ.ล.ส.ค. มีเงิน 400 ม. ผู้แทนภาค 4 5 ไร่ 600 ม. ไร่ 069-7012064

14. กอ.ล.ส.ค. มีเงิน 400 ม. ผู้แทนภาค 4 5 ไร่ 600 ม. ไร่ 069-7012064

15. กอ.ล.ส.ค. มีเงิน 400 ม. ผู้แทนภาค 4 5 ไร่ 600 ม. ไร่ 069-7012064

16. กอ.ล.ส.ค. มีเงิน 400 ม. ผู้แทนภาค 4 5 ไร่ 600 ม. ไร่ 069-7012064

17. กอ.ล.ส.ค. มีเงิน 400 ม. ผู้แทนภาค 4 5 ไร่ 600 ม. ไร่ 069-7012064

18. กอ.ล.ส.ค. มีเงิน 400 ม. ผู้แทนภาค 4 5 ไร่ 600 ม. ไร่ 069-7012064

19. กอ.ล.ส.ค. มีเงิน 400 ม. ผู้แทนภาค 4 5 ไร่ 600 ม. ไร่ 069-7012064

20. กอ.ล.ส.ค. มีเงิน 400 ม. ผู้แทนภาค 4 5 ไร่ 600 ม. ไร่ 092-1401726

21. กอ.ล.ส.ค. มีเงิน 400 ม. ผู้แทนภาค 4 5 ไร่ 600 ม. ไร่ 099-0327242

22. กอ.ล.ส.ค. มีเงิน 400 ม. ผู้แทนภาค 4 5 ไร่ 600 ม. ไร่ 099-0327242

การบัญชีการค้าและธนาคารในกิจการการค้าและธนาคารและอุตสาหกรรมและพาณิชย์และเกษตรกรรม

ลำดับ	ชื่อ	หมวดหมู่	จำนวน	ราคา	รวม
1	ทองแดง	ทองแดง	3	79	
2	ทองเหลือง	ทองเหลือง	70	66	
3	ทองขาว	ทองขาว	70	65	
4	ทองดำ	ทองดำ	67	64	
5	ทองสีเทา	ทองสีเทา	305	78	
6	ทองฟ้า	ทองฟ้า	80	50	
7	ทองชมพู	ทองชมพู	50	80 80	
8	ทองเหลือง	ทองเหลือง	50	72	
9	ทองเงิน	ทองเงิน	18	72	
10	ทองสีชมพู	ทองสีชมพู	18	68	
11	ทองดำ	ทองดำ	8	76	
12	ทองสีเทา	ทองสีเทา	295	74	
13	ทองชมพู	ทองชมพู	19	63	
14	ทองสีเทา	ทองสีเทา	2	66	
15	ทองสีเทา	ทองสีเทา	33	74	
16	ทองดำ	ทองดำ	33	72	
17	ทองสีชมพู	ทองสีชมพู	95	66	
18	ทองสีเทา	ทองสีเทา	58	62	
19	ทองฟ้า	ทองฟ้า	58	63	
20	ทองทองแดง	ทองแดง 7750.60	29	64	
21	ทองสีเทา	ทองสีเทา	29	66	
22	ทองสีเทา	ทองสีเทา	39	63	
23	ทองสีเทา	ทองสีเทา	9	61	
24	ทองสีเทา	ทองสีเทา 3.61	9	79	
25	ทองสีเทา	ทองสีเทา	9	58	
26	ทองสีเทา	ทองสีเทา	55	66	
27	ทองสีเทา	ทองสีเทา	55	64	
28	ทองสีเทา	ทองสีเทา	59	84	
29	ทองสีเทา	ทองสีเทา	31	62	
30	ทองสีเทา	ทองสีเทา	31	67	
31	ทองสีเทา	ทองสีเทา	147	83	

(5)

รายชื่อสมาชิกชมรมสวนป่าภาคเหนือตอนล่าง จังหวัดสุโขทัย ปี ๒๕๕๙

DATE

NO.

ลำดับ	ชื่อ	นามสกุล	บ้านเลขที่	อายุ	วันเกิด
34	นางประจักษ์	นายประจักษ์	17	60	
35	นางจันทรา	จันทรา	40	75	
36	นางประไพ	จิตรวิมล	42	69	
37	นางประไพ	จิตรวิมล	42	69	
38	นางสุภา	สุภา			
39	นางสุภา	สุภา			
40	นางสุภา	สุภา			
41	นางสุภา	สุภา			
42	นางประไพ	ประไพ			
43	นางประไพ	ประไพ			
44	นางประไพ	ประไพ	278	72	
45	นางประไพ	ประไพ	278	73	
46	นางประไพ	ประไพ	111	68	
47	นางประไพ	ประไพ	111	60	
48	นางประไพ	ประไพ	30	74	
49	นางประไพ	ประไพ	30	73	
50	นางประไพ	ประไพ			
51	นางประไพ	ประไพ	291	68	
52	นางประไพ	ประไพ	291	56	
53	นางประไพ	ประไพ			
54	นางประไพ	ประไพ			
55	นางประไพ	ประไพ	25	63	
56	นางประไพ	ประไพ	152	68	
57	นางประไพ	ประไพ	24	21	
58	นางประไพ	ประไพ			
59	นางประไพ	ประไพ		61	
60	นางประไพ	ประไพ		61	
61	นางประไพ	ประไพ	19 มิ.ย. 63		
62	นางประไพ	ประไพ			
63	นางประไพ	ประไพ			
64	นางประไพ	ประไพ			
65	นางประไพ	ประไพ	86	52	

สรุบบัญชีรายวันรายเดือน (Handwritten title)

วันที่	ชื่อ	รายละเอียด	หน่วย	ราคา	รวม
67	หมู	หมู	80		
68	หมู	หมู	157	61	
69	หมู	หมู		60	
70	หมู	หมู	24		
71	หมู	หมู	53		
72	หมู	หมู	53		159
73	หมู	หมู			1919.60
74	หมู	หมู			1919.60
75	หมู	หมู			2111.60
76	หมู	หมู			2611.60
77	หมู	หมู			2811.60
78	หมู	หมู			911.60
79	หมู	หมู			911.60
80	หมู	หมู			1611.60
81	หมู	หมู			1611.60
82	หมู	หมู			1711.60
83	หมู	หมู			1089.60
84	หมู	หมู			1059.60
85	หมู	หมู			1059.60
86	หมู	หมู			1059.60
87	หมู	หมู			1059.60
88	หมู	หมู			1059.60
89	หมู	หมู	60	71	1059.60
90	หมู	หมู	60	82	1159.60
91	หมู	หมู			1159.60
92	หมู	หมู	9292	74	2111.61
93	หมู	หมู	295	53	8111.61
94	หมู	หมู			2511.61
95	หมู	หมู	49/5	62	2511.61
96	หมู	หมู	49/5	59	2511.61
97	หมู	หมู	7/5	89	1111.61
98	หมู	หมู	158	72	1111.61
99	หมู	หมู	99/5	58	4111.61

57450 ๕๗ ๑๑๕๖๕๗๑ ๑๑๕๖๕๗๑ ๑๑๕๖๕๗๑
 DATE ๑๑/๑๑/๖๕ NO ๑๑๕๖๕๗๑

ลำดับ	ชื่อ	รายละเอียด	วันที่	จำนวน	ราคา	รวม
1	กล้วยน้ำว้า	กล้วยน้ำว้า ๑/๗๕๑.59	๑/๗๕๑.59	7	7560	
2	กล้วยน้ำว้า	กล้วย 7/๗๕๑.60	7/๗๕๑.60	2	7960	
3	กล้วยน้ำว้า	กล้วยน้ำว้า ๕/๗๕๑.60	๕/๗๕๑.60	3	8460	
4	กล้วยน้ำว้า	กล้วย 7/๕๐๑.60	7/๕๐๑.60	4	8960	
5	กล้วยน้ำว้า	กล้วยน้ำว้า 14/๗๕๑.61	14/๗๕๑.61	5	9160	
6	กล้วยน้ำว้า	กล้วยน้ำว้า ๑/๗๕๑.61	๑/๗๕๑.61	6	9260	
7	กล้วยน้ำว้า	กล้วยน้ำว้า 17/๕๐๑.61	17/๕๐๑.61	7	10060	
8	กล้วยน้ำว้า	กล้วยน้ำว้า 17/๗๕๑.62	17/๗๕๑.62	8	10060	
9	กล้วยน้ำว้า	กล้วยน้ำว้า 19/๗๕๑.63	19/๗๕๑.63	9	10460	
10	กล้วยน้ำว้า	กล้วยน้ำว้า 4/๕๐๑.63	4/๕๐๑.63	10	10260	
11	กล้วยน้ำว้า	กล้วยน้ำว้า 14/๗๕๑.64	14/๗๕๑.64	11	12960	
12	กล้วยน้ำว้า	กล้วยน้ำว้า 14/๗๕๑.64	14/๗๕๑.64	12	10300	
13	กล้วยน้ำว้า	กล้วยน้ำว้า 27/๗๕๑.64	27/๗๕๑.64	13	10500	
14	กล้วยน้ำว้า	กล้วยน้ำว้า 25/๗๕๑.64	25/๗๕๑.64	14	11800	
15	กล้วยน้ำว้า	กล้วยน้ำว้า 3/๗๕๑.65	3/๗๕๑.65	15	11800	
16	กล้วยน้ำว้า	กล้วยน้ำว้า 10/๗๕๑.65	10/๗๕๑.65	16	12200	
17	กล้วยน้ำว้า	กล้วยน้ำว้า 20/๗๕๑.65	20/๗๕๑.65	17	12200	
18	กล้วยน้ำว้า	กล้วยน้ำว้า 65	65	18	12700	

- 1 ทพ.อ.ศิริสรณ์ 14 ม.ป.ช.ว. ปร.ท.ท.ว.ว. = 064-9462424
- 2 ทพ.พรวิทย์ 11 ม.ป.ช.ว.ว. ปร.ท.ท.ว.ว.
- 3 ทพ.วิมลพร ภูม.ว. 14 ม.ป.ช.ว.
- 4 ทพ.นิตยา ภูม.ว. 14 ม.ป.ช.ว.
- 5 พี่สาว ภูม.ว. ปร.ท.ท.ว.ว.
- 6 ทพ.ประวิทย์ ภูม.ว. ปร.ท.ท.ว.ว. = 4947 = 14 ม.ป.ช.ว.
- 7 ทพ.ปาน ภูม.ว. ปร.ท.ท.ว.ว.
- 8 ทพ.สุวิทย์ ภูม.ว. ปร.ท.ท.ว.ว.
- 9 ทพ.นิตยา ภูม.ว. ปร.ท.ท.ว.ว.
- 10 ทพ.ปาน ภูม.ว. ปร.ท.ท.ว.ว.
- 11 ทพ.อนันต์ ภูม.ว. ปร.ท.ท.ว.ว.
- 12 ทพ.ทอชิต ภูม.ว. ปร.ท.ท.ว.ว.
- 13 ทพ.ปาน ภูม.ว. ปร.ท.ท.ว.ว.
- 14 ทพ.วิมล ภูม.ว. ปร.ท.ท.ว.ว.

ภูม.ว. ปร.ท.ท.ว.ว.

- 1 ทพ.อ.ศิริสรณ์ 14 ม.ป.ช.ว.
 - 2 ทพ.ปาน ภูม.ว. ปร.ท.ท.ว.ว.
 - 3 ทพ.ประวิทย์ 11 ม.ป.ช.ว.ว.
 - 4 ทพ.อนันต์ ภูม.ว. ปร.ท.ท.ว.ว. 14 ม.ป.ช.ว.
- 11 ม.ป.ช.ว. 3 9 4 8 ภูม.ว. ปร.ท.ท.ว.ว.

- 1 คำนวณอายุ 50 ปี มีมูลค่าเงินอยู่ 5 ในหน่วยของเท่า 46
- 2 เงินคงเดิม 100 บาท
- 3 ค่าเงินรวมพร้อมดอกเบี้ยต้นเงินการ 400 บาท
- 4 เงินต้นเงินมาจ่าย ในระหว่างตั้ง 15 ถึงวันพักมาก
- 5 ถึงวันพักมากยังไม่มา ใช้กรรมการติดตาม 15 วันตัด สักจากสมาชิก
- 6 สมาชิกสมัครใหม่จ่ายทำเงิน 100 บาท สมาชิกเก่า 360 บาท
- 7 คำนวณเงินสะสมตลอดการจ่าย 30 วันจริง 100 บาท 100 บาท 100 บาท
- ทุกที่ หลีกจากวันสมัคร
- 8 คำนวณเงินสะสมตลอด 100 บาท ในจำนวนเงิน ต้นเงินทำงาน เงิน 100 บาท
- 9 กรรมการตั้งรับทำแผนงาน 1 ปี 2 ปี 3 ปี 4 ปี 5 ปี 6 ปี 7 ปี 8 ปี 9 ปี 10 ปี
- 10 กรรมการเบิกจ่ายได้ไม่เกิน 100 บาท ตามความจำเป็น

NO

1	นางสาววิไล	ผู้ฝึกสอน
2	นางสาวประไพ	พ.ร.ท.พ.
3	นางสาววิไล	พ.ร.ท.พ.
4	นางสาววิไล	นักกีฬา
5	นางสาววิไล	พ.ร.ท.พ.
6	นางสาววิไล	พ.ร.ท.พ.
7	นางสาววิไล	พ.ร.ท.พ.
8	นางสาววิไล	พ.ร.ท.พ.
9	นางสาววิไล	พ.ร.ท.พ.
10	นางสาววิไล	พ.ร.ท.พ.
11	นางสาววิไล	พ.ร.ท.พ.
12	นางสาววิไล	พ.ร.ท.พ.
13	นางสาววิไล	พ.ร.ท.พ.
14	นางสาววิไล	พ.ร.ท.พ.
15	นางสาววิไล	พ.ร.ท.พ.
16	นางสาววิไล	พ.ร.ท.พ.
17	นางสาววิไล	พ.ร.ท.พ.
18	นางสาววิไล	พ.ร.ท.พ.
19	นางสาววิไล	พ.ร.ท.พ.
20	นางสาววิไล	พ.ร.ท.พ.

1165
 ๑๗๕๖๐๐
 กรมสรรพากร

1	นางสาววิไล	พ.ร.ท.พ.
2	นางสาววิไล	พ.ร.ท.พ.
3	นางสาววิไล	พ.ร.ท.พ.
4	นางสาววิไล	พ.ร.ท.พ.
5	นางสาววิไล	พ.ร.ท.พ.
6	นางสาววิไล	พ.ร.ท.พ.
7	นางสาววิไล	พ.ร.ท.พ.
8	นางสาววิไล	พ.ร.ท.พ.
9	นางสาววิไล	พ.ร.ท.พ.
10	นางสาววิไล	พ.ร.ท.พ.
11	นางสาววิไล	พ.ร.ท.พ.

DATE 14/05/75
 064-9467474
 063-7912046
 096-5809072
 062-1764787
 085-4277918
 081-4094955
 061-4657256
 082-4681362
 080-8954303
 090-2107689

1 กรมสรรพากร
 2 กรมสรรพากร
 3
 4
 5
 6

1 กรมสรรพากร
 2 กรมสรรพากร
 3 กรมสรรพากร
 4 กรมสรรพากร

1 กรมสรรพากร
 2 กรมสรรพากร
 3 กรมสรรพากร
 4 กรมสรรพากร

ลำดับ	ชื่อ	ตำแหน่ง	รายชื่อ
57	นางประวิณี	สมาชิก	วัน
58	นางนงน	สมาชิก	4/1/67
59	นางลือ	สมาชิก	4/5/70
60	นางทองใบ	สมาชิก	4/1/67
61	นางสมศรี	สมาชิก	4/1/67
62	นางสมศรี	สมาชิก	4/1/67
63	นางประวิณี	สมาชิก	
64	นางประวิณี	สมาชิก	
65	นางทองใบ	สมาชิก	
66	นางประวิณี	สมาชิก	
67	นางประวิณี	สมาชิก	
68	นางประวิณี	สมาชิก	
69	นางประวิณี	สมาชิก	
70	นางประวิณี	สมาชิก	
71	นางประวิณี	สมาชิก	
72	นางประวิณี	สมาชิก	
73	นางประวิณี	สมาชิก	
74	นางประวิณี	สมาชิก	
75	นางประวิณี	สมาชิก	
76	นางประวิณี	สมาชิก	
77	นางประวิณี	สมาชิก	
78	นางประวิณี	สมาชิก	
79	นางประวิณี	สมาชิก	
80	นางประวิณี	สมาชิก	
81	นางประวิณี	สมาชิก	
82	นางประวิณี	สมาชิก	
83	นางประวิณี	สมาชิก	
84	นางประวิณี	สมาชิก	
85	นางประวิณี	สมาชิก	
86	นางประวิณี	สมาชิก	
87	นางประวิณี	สมาชิก	
88	นางประวิณี	สมาชิก	
89	นางประวิณี	สมาชิก	

วันที่ 60

ตามลำดับ

รายการ

DATE 14/05/25 NO

91	ทองยี่สิบ	ขงขงขง
92	ทองยี่สิบ	ขงขงขง
93	ทองยี่สิบ	ขงขงขง
94	ทองยี่สิบ	ขงขงขง
95	ทองยี่สิบ	ขงขงขง
96	ทองยี่สิบ	ขงขงขง
97	ทองยี่สิบ	ขงขงขง
98	ทองยี่สิบ	ขงขงขง
99	ทองยี่สิบ	ขงขงขง
100	ทองยี่สิบ	ขงขงขง
101	ทองยี่สิบ	ขงขงขง
102	ทองยี่สิบ	ขงขงขง
103	ทองยี่สิบ	ขงขงขง
104	ทองยี่สิบ	ขงขงขง
105	ทองยี่สิบ	ขงขงขง
106	ทองยี่สิบ	ขงขงขง
107	ทองยี่สิบ	ขงขงขง
108	ทองยี่สิบ	ขงขงขง
109	ทองยี่สิบ	ขงขงขง
110	ทองยี่สิบ	ขงขงขง
111	ทองยี่สิบ	ขงขงขง
112	ทองยี่สิบ	ขงขงขง
113	ทองยี่สิบ	ขงขงขง
114	ทองยี่สิบ	ขงขงขง
115	ทองยี่สิบ	ขงขงขง
116	ทองยี่สิบ	ขงขงขง
117	ทองยี่สิบ	ขงขงขง
118	ทองยี่สิบ	ขงขงขง
119	ทองยี่สิบ	ขงขงขง
120	ทองยี่สิบ	ขงขงขง
121	ทองยี่สิบ	ขงขงขง
122	ทองยี่สิบ	ขงขงขง
123	ทองยี่สิบ	ขงขงขง

ขงขง

ขงขง

ขงขง

NO
00

ตามลำดับ

575166

1405/05

กรมการขนส่งทางบก
กรมการขนส่งทางบก
กรมการขนส่งทางบก
กรมการขนส่งทางบก
กรมการขนส่งทางบก
กรมการขนส่งทางบก

กรมการขนส่งทางบก

วันที่ 20 กุมภาพันธ์ 2566

เรื่อง: ขออนุญาตนำรถบรรทุกเข้าใช้เส้นทาง
รถบรรทุกยี่ห้อ...
น้ำหนักบรรทุก 12,500 กก. (รวมน้ำหนักบรรทุกและน้ำหนักตัวรถ)
ขนาดล้อหน้า 100 มม.
ขนาดล้อหลัง 200 มม.
น้ำหนักตัวรถ 12,500 กก.

นาย...
นาย...
นาย...
นาย...
นาย...

วันที่ 5 กุมภาพันธ์ 2566
นาย...
นาย...
นาย...
นาย...

DATE NO

20/02/66
13/01/66

กรมการขนส่งทางบก
กรมการขนส่งทางบก
กรมการขนส่งทางบก
กรมการขนส่งทางบก
กรมการขนส่งทางบก
กรมการขนส่งทางบก

กรมการขนส่งทางบก
กรมการขนส่งทางบก
กรมการขนส่งทางบก
กรมการขนส่งทางบก

13,200

ฎีกาเบิกเงิน

กองทุนสุขภาพตำบลเทศบาลตำบลโนนหัน

เลขที่ L7738.033/2565

วันที่ จัดทำ 29/09/2565

เรียน ผู้บริหารท้องถิ่น

ตามที่คณะกรรมการกองทุนหลักประกันสุขภาพฯ ได้อนุมัติโครงการ (ตามเอกสารที่แนบมา) ให้แก่ ผู้ได้รับการอนุมัติ (ระบุชื่อ) เทศบาลตำบลโนนหัน จำนวนเงิน 10,000.00 บาท นั้น บัดนี้ ผู้ได้รับการอนุมัติ มีความประสงค์จะขอเบิกเงินจำนวน 525.00 บาท เพื่อนำไปดำเนินการตามโครงการดังกล่าว พร้อมนี้ได้แนบ หลักฐานประกอบการขอเบิกเงิน จำนวน ฉบับ มาให้พิจารณาด้วยแล้ว ทั้งนี้ในการรับเงิน (ระบุชื่อ) นายสัญญาพงศ์ จงแจ้ง จะเป็นผู้รับเงิน

ลงชื่อ ผู้ขอเบิก (ผู้ได้รับมอบหมาย)

(นายสัญญาพงศ์ จงแจ้ง)

ตำแหน่ง ปลัดเทศบาล/เลขานุการกองทุน

ได้ตรวจสอบเอกสารประกอบฎีกาครบถ้วนถูกต้อง และ ได้ตรวจสอบแล้วมีเงินคงเหลือเพียงพอที่จะเบิกจ่ายได้ น 48,218.16 บาท ลงชื่อ ผู้ตรวจสอบ (ผู้ได้รับมอบหมาย) (น.ส.นิสาลักษณ์ เกลี้ยงแสนเมือง) ตำแหน่ง คณะทำงานฝ่ายการเงินและบัญชี วันที่	เรียน ปลัดองค์กรปกครองส่วนท้องถิ่น เห็นควรให้เบิกจ่ายได้ตามจำนวนเงินข้างต้น ลงชื่อ (นางสมาลี ภูสธาน) หัวหน้าหน่วยงานคลัง/ผู้ได้รับมอบหมาย วันที่
เรียน ผู้บริหารท้องถิ่น เห็นควรอนุมัติให้เบิกจ่ายได้ตามจำนวนเงินข้างต้น ลงชื่อ (นายสัญญาพงศ์ จงแจ้ง) ปลัดองค์กรปกครองส่วนท้องถิ่น วันที่	อนุมัติให้เบิกจ่ายได้ จำนวนเงิน 525.00 บาท ลงชื่อ (นายสุทธิรักษ์ เมืองสอน) ผู้บริหารท้องถิ่น วันที่
จ่ายเป็น Δ เชื้อฉีดคร่อม/ตัวแลกเงิน/ธนาณัติ Δ ทางธนาคาร ธนาคาร ธ.ก.ส. บัญชีเลขที่ 013062925527 เลขที่เช็ค 08110297 ลงวันที่	ผู้มีอำนาจลงนามในใบถอน/เช็คธนาคาร ลงชื่อ ผู้มีอำนาจลงนาม (กลุ่มหนึ่ง) (นายสุทธิรักษ์ เมืองสอน) ลงชื่อ ผู้มีอำนาจลงนาม (กลุ่มสอง) (น.ส.นิสาลักษณ์ เกลี้ยงแสนเมือง)

หลักฐานการเบิกจ่ายเงิน

ได้รับเงินจำนวน 525.00 บาท ลงชื่อ ผู้รับเงิน (1) (นายสัญญาพงศ์ จงแจ้ง) ตำแหน่ง ปลัดเทศบาล/เลขานุการกองทุน วันที่	ได้จ่ายเงินเรียบร้อยแล้ว จำนวน 525.00 บาท ลงชื่อ ผู้จ่ายเงิน (นางสมาลี ภูสธาน) ตำแหน่ง หัวหน้าหน่วยงานคลัง/ผู้ได้รับมอบหมาย วันที่
--	--

หมายเหตุ (1) ให้แนบสำเนาบัตรประจำตัวประชาชน ของผู้รับเงิน /ใบมอบอำนาจพร้อมหลักฐานประกอบ



วันที่พิมพ์ :		เทศบาลตำบลโนนหัน รายงานการจัดทำเช็ค/ใบถอน				หน้า 1/1	
อ.ชุมแพ จ.ขอนแก่น		วันที่				เลขที่	
วิธีเบิก	เลขที่เช็ค	เลขที่คลังรับ	เลขที่ผู้เบิก	ผู้รับเงิน	จำนวนเงิน		ลายชื่อชื่อผู้รับเงิน
เช็ค	08110297	028/2565	028/2565	นายสัญญาพงศ์ จงแจ้ง	525	00	
					รวม	525	00
					รวมทั้งสิ้น	525	00
ตัวอักษร		(ห้าร้อยยี่สิบห้าบาทถ้วน)					

จ่ายจากธนาคารเพื่อการเกษตรและสหกรณ์การเกษตร เลขที่บัญชี 013062925527 จำนวน 525 บาท

ผู้จัดทำ (ลงชื่อ) (น.ส.นิสาลักษณ์ เกลี้ยงแสนเมือง) คณะทำงานฝ่ายการเงินและบัญชี วันที่.....	ผู้ตรวจสอบ (ลงชื่อ) (นางสุมาลี ภูสถาน) ผู้อำนวยการกองคลัง วันที่.....
ผู้ลงนามในเช็ค/ใบถอน	
(ลงชื่อ) (น.ส.นิสาลักษณ์ เกลี้ยงแสนเมือง) คณะทำงานฝ่ายการเงินและบัญชี วันที่.....	(ลงชื่อ) (นายสุทธิรักษ์ เมืองสอน) นายกเทศมนตรีตำบลโนนหัน วันที่.....
ผู้รับเช็ค	ผู้รับใบถอน
ได้รับเช็คดังกล่าวข้างต้นโดยถูกต้องครบถ้วนแล้ว เพื่อจ่ายให้แก่ผู้รับเงิน (ลงชื่อ) (.....) วันที่.....	ได้รับเงินดังกล่าวข้างต้นไว้โดยถูกต้องครบถ้วนแล้ว เพื่อจ่ายให้ธนาคารโอนเงินให้แก่ผู้รับเงิน (ลงชื่อ) (.....) วันที่.....

วันที่อนุมัติรายงานการจัดทำเช็ค



บันทึกข้อความ

ส่วนราชการ งานกองทุนหลักประกันสุขภาพ เทศบาลตำบลโนนหัน

ที่ / วันที่

เรื่อง ขออนุมัติจัดทำร่างขอบเขตงาน/ขออนุมัติจ้างเหมาจัดทำค่าอาหารว่างและเครื่องดื่มสำหรับเลี้ยงรับรอง คณะอนุกรรมการสนับสนุนการจัดบริการดูแลระยะยาวสำหรับผู้สูงอายุที่มีภาวะพึ่งพิงและคณะทำงานฯ ปี ๒๕๖๕

เรียน นายกเทศมนตรีตำบลโนนหัน

ต้นเรื่อง

ด้วย กองทุนหลักประกันสุขภาพเทศบาลตำบลโนนหัน ได้มีการประชุมคณะอนุกรรมการสนับสนุนการจัดบริการดูแลระยะยาวสำหรับผู้สูงอายุที่มีภาวะพึ่งพิง ครั้งที่ ๒/๒๕๖๕ เมื่อวันที่ ๑๒ กันยายน ๒๕๖๕ ไปแล้วนั้น

ระเบียบข้อบังคับ

ตามระเบียบกระทรวงการคลังว่าด้วยการจัดซื้อจัดจ้างและการบริหารพัสดุภาครัฐ พ.ศ. ๒๕๖๐ หมวดที่ ๒ ส่วนที่ ๒ กระบวนการจัดซื้อจัดจ้าง การจัดทำร่างขอบเขตงานหรือรายละเอียดคุณลักษณะเฉพาะหรือรูปแบบรายงานการก่อสร้าง ข้อ ๒๑ ในการจัดซื้อหรือจ้างที่มีใ้ใช้งานก่อสร้างให้หัวหน้าหน่วยงานของรัฐแต่งตั้งคณะกรรมการ ขึ้นมาคณะหนึ่ง หรือจะให้เจ้าหน้าที่หรือบุคคลใดบุคคลหนึ่งรับผิดชอบในการจัดทำร่างขอบเขตงานหรือรายละเอียดคุณลักษณะของพัสดุที่จะซื้อหรือจ้าง

ข้อเสนอ/ข้อพิจารณา

ดังนั้น เพื่อให้การปฏิบัติงานเป็นไปด้วยความถูกต้องตามระเบียบ จึงขอใช้บันทึกคำสั่งนี้แทนคำสั่งแต่งตั้ง นายสัญญาพงศ์ จงแจ้ง ตำแหน่งปลัดเทศบาลตำบลโนนหันเป็นผู้กำหนดร่างขอบเขตงานในการจ้างเหมาจัดทำอาหารว่างและเครื่องดื่มสำหรับเลี้ยงรับรอง คณะอนุกรรมการกองทุนหลักประกันสุขภาพระดับท้องถิ่นเทศบาลตำบลโนนหัน คณะทำงานฯ ผู้เข้าร่วมประชุม และคณะอนุกรรมการกองทุนระบบการดูแลระยะยาวด้านสาธารณสุขสำหรับผู้สูงอายุที่มีภาวะพึ่งพิง (Long Term Care : LTC) ระดับพื้นที่ ปี ๒๕๖๕ จากงบประมาณกองทุนหลักประกันสุขภาพโดยมีรายละเอียด ดังนี้

- ค่าอาหารว่างและเครื่องดื่ม ๑ มื้อ จำนวน ๒๑ คน คนละ ๒๕ บาท เป็นเงิน ๕๒๕ บาท โดยการรับเงินจะให้นายสัญญาพงศ์ จงแจ้ง เป็นผู้รับเงินเพื่อจ่ายให้กับผู้รับจ้างต่อไป

จึงเรียนมาโปรดพิจารณาอนุมัติการดำเนินการจัดซื้อ/จัดจ้าง ตามรายละเอียดดังกล่าวข้างต้น หากเห็นชอบขอได้โปรดลงนาม

(นายสัญญาพงศ์ จงแจ้ง)
ปลัดเทศบาลตำบลโนนหัน

(นายสุทธิรักษ์ เมืองสอน)
นายกเทศบาลตำบลโนนหัน

งานเตรียมอาหารว่าง สืบรับปอชฎีคนชราอนุกรมฯ จังหวัด
(พร้อมส่วนหนังสือเชิญปอชฎี)



1. คนชราอนุกรมฯ = 17 คน
2. คนทำงาน (ตัวอ้อซ้ำ) = 4 คน
รวม 21 คน

คำสั่งกองทุนหลักประกันสุขภาพระดับท้องถิ่นหรือพื้นที่เทศบาลตำบลโนนหัน
ที่ ๑ / ๒๕๖๕

เรื่อง แต่งตั้งคณะกรรมการสนับสนุนการจัดบริการดูแลระยะยาวสำหรับผู้สูงอายุที่มีภาวะพึ่งพิง

ตามที่ สำนักงานหลักประกันสุขภาพแห่งชาติ (สปสช.) โดยคณะกรรมการหลักประกันสุขภาพแห่งชาติ ได้ออกประกาศคณะกรรมการหลักประกันสุขภาพแห่งชาติ เรื่อง หลักเกณฑ์เพื่อสนับสนุนให้องค์กรปกครองส่วนท้องถิ่นดำเนินงานและบริหารจัดการระบบหลักประกันสุขภาพในระดับท้องถิ่นหรือพื้นที่ พ.ศ. ๒๕๖๑ ตามข้อ ๑๘ ของประกาศฉบับดังกล่าว ให้คณะกรรมการกองทุนฯ แต่งตั้งคณะกรรมการชุดหนึ่ง ชื่อ "คณะกรรมการสนับสนุนการจัดบริการดูแลระยะยาวสำหรับผู้สูงอายุที่มีภาวะพึ่งพิง" นั้น

ดังนั้น เพื่อให้การแต่งตั้งคณะกรรมการฯ เป็นไปด้วยความเรียบร้อย โดยความเห็นชอบของคณะกรรมการกองทุนหลักประกันสุขภาพเทศบาลตำบลโนนหัน ในคราวประชุมคณะกรรมการกองทุนฯ ครั้งที่ ๑/๒๕๖๕ เมื่อวันที่ ๓๐ มิถุนายน ๒๕๖๕ จึงแต่งตั้งคณะกรรมการสนับสนุนการจัดบริการดูแลระยะยาวสำหรับผู้สูงอายุที่มีภาวะพึ่งพิงเทศบาลตำบลโนนหัน ประกอบด้วย

- | | | |
|--|--|-------------------------------|
| (๑) นายสุทธิรักษ์ เมืองสอน | ตำแหน่ง นายกเทศมนตรีตำบลโนนหัน | ประธานกรรมการ |
| (๒) นายทองใบ เวียงยศ | ตำแหน่ง ผู้แทนกรรมการกองทุนฯ | อนุกรรมการ |
| (๓) นางกัญญาภัค จิตรเฉย | ตำแหน่ง ผู้แทนกรรมการกองทุนฯ | อนุกรรมการ |
| (๔) ผู้อำนวยการโรงพยาบาลชุมชนแพหรือผู้แทน | | อนุกรรมการ |
| (๕) สาธารณสุขอำเภอชุมแพหรือผู้แทน | | อนุกรรมการ |
| (๖) ผู้อำนวยการโรงพยาบาลส่งเสริมสุขภาพตำบลโนนหัน | | อนุกรรมการ |
| (๗) ผู้อำนวยการโรงพยาบาลส่งเสริมสุขภาพตำบลโนนสะอาด | | อนุกรรมการ |
| (๘) นางชนิษฐา เลิศอุดมโชค | ตำแหน่ง ผู้จัดการระบบการดูแลระยะยาวด้านสาธารณสุข | อนุกรรมการ |
| (๙) นายเลิศฤทธิ์ มูลสะอาด | ตำแหน่ง ผู้จัดการระบบการดูแลระยะยาวด้านสาธารณสุข | อนุกรรมการ |
| (๑๐) นางชฎาภรณ์ เพี้ยโคตร | ตำแหน่ง ผู้ช่วยเหลือดูแลผู้สูงอายุที่มีภาวะพึ่งพิง | อนุกรรมการ |
| (๑๑) นางเพ็ญศรี แสงบุญนาง | ตำแหน่ง ผู้ช่วยเหลือดูแลผู้สูงอายุที่มีภาวะพึ่งพิง | อนุกรรมการ |
| (๑๒) นายสัญญาพงศ์ จงแจ้ง | ตำแหน่ง ปลัดเทศบาลตำบลโนนหัน | อนุกรรมการและเลขานุการ |
| (๑๓) จำเอกวิทยา ชานนท์ | ตำแหน่ง หัวหน้าสำนักปลัด | อนุกรรมการและผู้ช่วยเลขานุการ |
| (๑๔) นางธรรมิกา สระ | ตำแหน่ง หัวหน้าฝ่ายอำนวยการ | อนุกรรมการและผู้ช่วยเลขานุการ |

/ นางวานิสสา.....

- (๑๕) นางวานิสสา ฤกษ์งาม ตำแหน่ง นักพัฒนาชุมชนปฏิบัติการ อนุกรรมการและผู้ช่วยเลขานุการ
(๑๖) นางสาวนิสาลักษณ์ เกตุยงแสนเมือง ตำแหน่ง นักวิชาการสุขาภิบาลปฏิบัติการ อนุกรรมการและผู้ช่วยเลขานุการ
(๑๗) นางสาวชลาลัย โสตาครี ตำแหน่ง เจ้าพนักงานสุขาภิบาลปฏิบัติงาน อนุกรรมการและผู้ช่วยเลขานุการ

ให้บุคคลที่ได้รับการแต่งตั้ง มีอำนาจหน้าที่พิจารณาอนุมัติโครงการ แผนการดูแลรายบุคคล รวมถึงค่าใช้จ่ายตามแผนการดูแลรายบุคคลสำหรับผู้สูงอายุที่มีภาวะพึ่งพิง ของศูนย์พัฒนาคุณภาพชีวิตผู้สูงอายุ ในชุมชน หน่วยบริการ หรือสถานบริการ ตามข้อ ๑๙ ของประกาศคณะกรรมการหลักประกันสุขภาพแห่งชาติ เรื่องหลักเกณฑ์เพื่อสนับสนุนให้องค์กรปกครองส่วนท้องถิ่นดำเนินงานและบริหารจัดการระบบหลักประกันสุขภาพ ในระดับท้องถิ่นหรือพื้นที่ พ.ศ. ๒๕๖๑ เพื่อให้ผู้สูงอายุที่มีภาวะพึ่งพิงได้รับบริการตามชุดสิทธิประโยชน์ และอัตราที่กำหนดในเอกสารแนบท้ายระเบียบฯ

ทั้งนี้ ตั้งแต่บัดนี้เป็นต้นไป

สั่ง ณ วันที่ ๓๐ มิถุนายน พ.ศ. ๒๕๖๕

(นายสุวัทธิรักษ์ เมืองสอน)

ประธานกองทุนหลักประกันสุขภาพ
ระดับท้องถิ่นหรือพื้นที่เทศบาลตำบลโนนหัน



คำสั่งเทศบาลตำบลโนนหัน

ที่ ๓๗๑/ ๒๕๖๕

เรื่อง ปรับปรุงรายชื่อคณะกรรมการกองทุนหลักประกันสุขภาพเทศบาลตำบลโนนหัน

ตามที่เทศบาลตำบลโนนหัน ได้มีคำสั่งที่ ๑๑๗/๒๕๖๒ เรื่อง แต่งตั้งคณะกรรมการกองทุนหลักประกันสุขภาพเทศบาลตำบลโนนหัน ลงวันที่ ๗ มีนาคม ๒๕๖๒ , คำสั่งที่ ๕๒๖/๒๕๖๓ ลงวันที่ ๗ ตุลาคม ๒๕๖๓, ๓๔๓/๒๕๖๕ ลงวันที่ ๒๙ มิถุนายน ๒๕๖๔ ไปแล้วนั้น

เนื่องจากการเปลี่ยนแปลงคณะกรรมการกองทุนหลักประกันสุขภาพเทศบาลตำบลโนนหัน จึงปรับปรุงคำสั่งเดิมและใช้คำสั่งนี้แทน ดังนี้

๑. คณะทำงานฝ่ายเลขานุการ ประกอบด้วย

(๑) นางธรรมิกา สระ ~~...~~

(๒) นางนิตยา ทาเวียง ✓

(๓) นางสาวนิสา ภูคุ้ม ✓

(๔) นางสาวดี ศรีจันทร์ ✓

๒. คณะทำงานฝ่ายการเงินและบัญชี ประกอบด้วย

(๑) นางสุมาลี ภูสถาน ✓

(๒) นางธรรมิกา สระ ✗

(๓) น.ส.นิสาลักษณ์ เกลี้ยงแสนเมือง ✗

(๔) น.ส.ชลาลัย โสตาศรี ✗

ข้อ ๓ ให้คณะกรรมการ ตามข้อ ๒ มีวาระอยู่ในตำแหน่งและอำนาจหน้าที่ แห่งประกาศคณะกรรมการหลักประกันสุขภาพแห่งชาติ เรื่อง หลักเกณฑ์เพื่อสนับสนุนให้องค์กรปกครองส่วนท้องถิ่นดำเนินงานและบริหารจัดการระบบหลักประกันสุขภาพในระดับท้องถิ่นหรือพื้นที่ พ.ศ. ๒๕๖๑ ลงวันที่ ๑๓ กันยายน ๒๕๖๑

จึงประกาศมาเพื่อทราบโดยทั่วกัน

สั่ง ณ วันที่ ๑๙ กันยายน พ.ศ. ๒๕๖๕

(นายสุทธิรักษ์ เมืองสอน)

นายกเทศมนตรีตำบลโนนหัน



บัตรประจำตัวประชาชน Thai National ID Card
 เลขประจำตัวประชาชน 3 4005 00816 63 9
 Identification Number

ชื่อตัวและชื่อสกุล นาง รัตนา เชื้อสำราญ



Name Mrs. Rattana
 Last name Chueasamat
 เกิดวันที่ 1 ธ.ค. 2508
 Date of Birth 1 Dec. 1965
 ศาสนา พุทธ



ที่อยู่ 133 หมู่ที่ 4 ต.หนองเขียด

อ.ชุมแพ จ.ขอนแก่น

7 มี.ค. 2560

วันออกบัตร

7 Mar. 2017

Date of Issue

รองสารวัตร (ลูกศร บัญชีใส่บัตร)
 เจ้าพนักงานออกบัตร

30 พ.ย. 2568

วันบัตรหมดอายุ

30 Nov. 2025

Date of Expiry

4005-02-03070913

รังนกกุล

รตนา เชื้อสำราญ

BORA-9.2-02-2560



ประเทศไทย
 THAILAND

WEI-MING-34

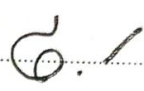
เลขรหัสประจำบ้าน 4005-033870-6 รายการเกี่ยวกับบ้าน เล่มที่ 1
 รายการที่อยู่ 133 หมู่ที่ 4 สำนักทะเบียน อำเภอชุมแพ
 ตำบลหนองเขียด อำเภอชุมแพ จังหวัดขอนแก่น
 ชื่อหมู่บ้าน ธาตุ ชื่อบ้าน
 ประเภทบ้าน บ้าน ลักษณะบ้าน ครึ่งตึกครึ่งไม้เดี่ยว 2 ชั้น
 วันเดือนปีที่กำหนดบ้านเลขที่ 9 สิงหาคม 2553
 ลงชื่อ  นายทะเบียน
 (นายบุรณศิริ มานาดี)
 วันเดือนปีที่พิมพ์ทะเบียนบ้าน 9 สิงหาคม 2553

สำเนา ๑

วันที่ 15 สิงหาคม

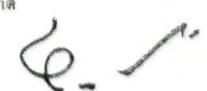
เล่มที่ 1 รายการบุคคลในบ้านของเลขรหัสประจำบ้าน 4005-033870-6 ลำดับที่ 2
 ชื่อ นางรัตนา เชื้อสามารถ สัญชาติ ไทย เพศ หญิง
 เลขประจำตัวประชาชน 3-4005-00816-63-9 สถานภาพ ว่าง เกิดเมื่อ 1 ธ.ค. 2508
 มารดาให้กำเนิด ชื่อ ตั้ง สัญชาติ ไทย
 บิดาให้กำเนิด ชื่อ หนูเนต สัญชาติ ไทย
 17 ต.ม. 5 ต. โนนสะอาด
 อ. ชุมแพ จ. ขอนแก่น เมื่อ 9 ส.ค. 2553
 ลงชื่อ  นายทะเบียน
 (นายบุรณศิริ มานาดี)
 นายทะเบียน

** ไข่

ฎีกาเบิกเงิน

กองทุนสุขภาพตำบลเทศบาลตำบลโนนหัน

เลขที่ L7738.033/2565

วันที่ จัดทำ 29/09/2565

เรียน ผู้บริหารท้องถิ่น

ตามที่คณะกรรมการกองทุนหลักประกันสุขภาพฯ ได้อนุมัติโครงการ (ตามเอกสารที่แนบมา) ให้แก่ ผู้ได้รับการอนุมัติ (ระบุชื่อ) เทศบาลตำบลโนนหัน จำนวนเงิน 10,000.00 บาท นั้น บัดนี้ ผู้ได้รับการอนุมัติ มีความประสงค์จะขอเบิกเงินจำนวน 525.00 บาท เพื่อนำไปดำเนินการตามโครงการดังกล่าว พร้อมนี้ได้แนบ หลักฐานประกอบการขอเบิกเงิน จำนวน ฉบับ มาให้พิจารณาด้วยแล้ว ทั้งนี้ในการรับเงิน (ระบุชื่อ) นายสัญญาพงศ์ จงแจ้ง จะเป็นผู้รับเงิน

ลงชื่อ ผู้ขอเบิก (ผู้ได้รับมอบหมาย)

(นายสัญญาพงศ์ จงแจ้ง)

ตำแหน่ง ปลัดเทศบาล/เลขานุการกองทุน

ได้ตรวจสอบเอกสารประกอบฎีกาครบถ้วนถูกต้อง และ ได้ตรวจสอบแล้วมีเงินคงเหลือเพียงพอที่จะเบิกจ่ายได้ น 48,218.16 บาท ลงชื่อ ผู้ตรวจสอบ (ผู้ได้รับมอบหมาย) (น.ส.นิสาลักษณ์ เกลี้ยงแสนเมือง) ตำแหน่ง คณะทำงานฝ่ายการเงินและบัญชี วันที่	เรียน ปลัดองค์กรปกครองส่วนท้องถิ่น เห็นควรให้เบิกจ่ายได้ตามจำนวนเงินข้างต้น ลงชื่อ (นางสมาลี ภูสธาน) หัวหน้าหน่วยงานคลัง/ผู้ได้รับมอบหมาย วันที่
เรียน ผู้บริหารท้องถิ่น เห็นควรอนุมัติให้เบิกจ่ายได้ตามจำนวนเงินข้างต้น ลงชื่อ (นายสัญญาพงศ์ จงแจ้ง) ปลัดองค์กรปกครองส่วนท้องถิ่น วันที่	อนุมัติให้เบิกจ่ายได้ จำนวนเงิน 525.00 บาท ลงชื่อ (นายสุทธิรักษ์ เมืองสอน) ผู้บริหารท้องถิ่น วันที่
จ่ายเป็น Δ เชื้อฉีดคร่อม/ตัวแลกเงิน/ธนาณัติ Δ ทางธนาคาร ธนาคาร ธ.ก.ส. บัญชีเลขที่ 013062925527 เลขที่เช็ค 08110297 ลงวันที่	ผู้มีอำนาจลงนามในใบถอน/เช็คธนาคาร ลงชื่อ ผู้มีอำนาจลงนาม (กลุ่มหนึ่ง) (นายสุทธิรักษ์ เมืองสอน) ลงชื่อ ผู้มีอำนาจลงนาม (กลุ่มสอง) (น.ส.นิสาลักษณ์ เกลี้ยงแสนเมือง)

หลักฐานการเบิกจ่ายเงิน

ได้รับเงินจำนวน 525.00 บาท ลงชื่อ ผู้รับเงิน (1) (นายสัญญาพงศ์ จงแจ้ง) ตำแหน่ง ปลัดเทศบาล/เลขานุการกองทุน วันที่	ได้จ่ายเงินเรียบร้อยแล้ว จำนวน 525.00 บาท ลงชื่อ ผู้จ่ายเงิน (นางสมาลี ภูสธาน) ตำแหน่ง หัวหน้าหน่วยงานคลัง/ผู้ได้รับมอบหมาย วันที่
--	--

หมายเหตุ (1) ให้แนบสำเนาบัตรประจำตัวประชาชน ของผู้รับเงิน /ใบมอบอำนาจพร้อมหลักฐานประกอบ



วันที่พิมพ์ :		เทศบาลตำบลโนนหัน รายงานการจัดทำเช็ค/ใบถอน				หน้า 1/1	
อ.ชุมแพ จ.ขอนแก่น		วันที่				เลขที่	
วิธีเบิก	เลขที่เช็ค	เลขที่คลังรับ	เลขที่ผู้เบิก	ผู้รับเงิน	จำนวนเงิน		ลายชื่อชื่อผู้รับเงิน
เช็ค	08110297	028/2565	028/2565	นายสัญญาพงศ์ จงแจ้ง	525	00	
					รวม	525	00
					รวมทั้งสิ้น	525	00
ตัวอักษร		(ห้าร้อยยี่สิบห้าบาทถ้วน)					

จ่ายจากธนาคารเพื่อการเกษตรและสหกรณ์การเกษตร เลขที่บัญชี 013062925527 จำนวน 525 บาท

ผู้จัดทำ (ลงชื่อ) (น.ส.นิสาลักษณ์ เกลี้ยงแสนเมือง) คณะทำงานฝ่ายการเงินและบัญชี วันที่.....	ผู้ตรวจสอบ (ลงชื่อ) (นางสุมาลี ภูสถาน) ผู้อำนวยการกองคลัง วันที่.....
ผู้ลงนามในเช็ค/ใบถอน	
(ลงชื่อ) (น.ส.นิสาลักษณ์ เกลี้ยงแสนเมือง) คณะทำงานฝ่ายการเงินและบัญชี วันที่.....	(ลงชื่อ) (นายสุทธิรักษ์ เมืองสอน) นายกเทศมนตรีตำบลโนนหัน วันที่.....
ผู้รับเช็ค	ผู้รับใบถอน
ได้รับเช็คดังกล่าวข้างต้นโดยถูกต้องครบถ้วนแล้ว เพื่อจ่ายให้แก่ผู้รับเงิน (ลงชื่อ) (.....) วันที่.....	ได้รับเงินดังกล่าวข้างต้นไว้โดยถูกต้องครบถ้วนแล้ว เพื่อจ่ายให้ธนาคารโอนเงินให้แก่ผู้รับเงิน (ลงชื่อ) (.....) วันที่.....

วันที่อนุมัติรายงานการจัดทำเช็ค



บันทึกข้อความ

ส่วนราชการ งานกองทุนหลักประกันสุขภาพ เทศบาลตำบลโนนหัน

ที่ / วันที่

เรื่อง ขออนุมัติจัดทำร่างขอบเขตงาน/ขออนุมัติจ้างเหมาจัดทำค่าอาหารว่างและเครื่องดื่มสำหรับเลี้ยงรับรอง คณะอนุกรรมการสนับสนุนการจัดบริการดูแลระยะยาวสำหรับผู้สูงอายุที่มีภาวะพึ่งพิงและคณะทำงานฯ ปี ๒๕๖๕

เรียน นายกเทศมนตรีตำบลโนนหัน

ต้นเรื่อง

ด้วย กองทุนหลักประกันสุขภาพเทศบาลตำบลโนนหัน ได้มีการประชุมคณะอนุกรรมการสนับสนุนการจัดบริการดูแลระยะยาวสำหรับผู้สูงอายุที่มีภาวะพึ่งพิง ครั้งที่ ๒/๒๕๖๕ เมื่อวันที่ ๑๒ กันยายน ๒๕๖๕ ไปแล้วนั้น

ระเบียบข้อบังคับ

ตามระเบียบกระทรวงการคลังว่าด้วยการจัดซื้อจัดจ้างและการบริหารพัสดุภาครัฐ พ.ศ. ๒๕๖๐ หมวดที่ ๒ ส่วนที่ ๒ กระบวนการจัดซื้อจัดจ้าง การจัดทำร่างขอบเขตงานหรือรายละเอียดคุณลักษณะเฉพาะหรือรูปแบบรายงานการก่อสร้าง ข้อ ๒๑ ในการจัดซื้อหรือจ้างที่มีใ้ใช้งานก่อสร้างให้หัวหน้าหน่วยงานของรัฐแต่งตั้งคณะกรรมการ ขึ้นมาคณะหนึ่ง หรือจะให้เจ้าหน้าที่หรือบุคคลใดบุคคลหนึ่งรับผิดชอบในการจัดทำร่างขอบเขตงานหรือรายละเอียดคุณลักษณะของพัสดุที่จะซื้อหรือจ้าง

ข้อเสนอ/ข้อพิจารณา

ดังนั้น เพื่อให้การปฏิบัติงานเป็นไปด้วยความถูกต้องตามระเบียบ จึงขอใช้บันทึกคำสั่งนี้แทนคำสั่งแต่งตั้ง นายสัญญาพงศ์ จงแจ้ง ตำแหน่งปลัดเทศบาลตำบลโนนหันเป็นผู้กำหนดร่างขอบเขตงานในการจ้างเหมาจัดทำอาหารว่างและเครื่องดื่มสำหรับเลี้ยงรับรอง คณะอนุกรรมการกองทุนหลักประกันสุขภาพระดับท้องถิ่นเทศบาลตำบลโนนหัน คณะทำงานฯ ผู้เข้าร่วมประชุม และคณะอนุกรรมการกองทุนระบบการดูแลระยะยาวด้านสาธารณสุขสำหรับผู้สูงอายุที่มีภาวะพึ่งพิง (Long Term Care : LTC) ระดับพื้นที่ ปี ๒๕๖๕ จากงบประมาณกองทุนหลักประกันสุขภาพโดยมีรายละเอียด ดังนี้

- ค่าอาหารว่างและเครื่องดื่ม ๑ มื้อ จำนวน ๒๑ คน คนละ ๒๕ บาท เป็นเงิน ๕๒๕ บาท โดยการรับเงินจะให้นายสัญญาพงศ์ จงแจ้ง เป็นผู้รับเงินเพื่อจ่ายให้กับผู้รับจ้างต่อไป

จึงเรียนมาโปรดพิจารณาอนุมัติการดำเนินการจัดซื้อ/จัดจ้าง ตามรายละเอียดดังกล่าวข้างต้น หากเห็นชอบขอได้โปรดลงนาม

(นายสัญญาพงศ์ จงแจ้ง)
ปลัดเทศบาลตำบลโนนหัน

(นายสุทธิรักษ์ เมืองสอน)
นายกเทศบาลตำบลโนนหัน

งานเตรียมอาหารว่าง สืบรับปอชฎีคนชราอนุกรมฯ จังหวัด
(พร้อมส่วนหนังสือเชิญปอชฎี)



1. คนชราอนุกรมฯ = 17 คน
2. คนทำงาน (ตัวอ้อซ้ำ) = 4 คน
รวม 21 คน

คำสั่งกองทุนหลักประกันสุขภาพระดับท้องถิ่นหรือพื้นที่เทศบาลตำบลโนนหัน
ที่ ๑ / ๒๕๖๕

เรื่อง แต่งตั้งคณะกรรมการสนับสนุนการจัดบริการดูแลระยะยาวสำหรับผู้สูงอายุที่มีภาวะพึ่งพิง

ตามที่ สำนักงานหลักประกันสุขภาพแห่งชาติ (สปสช.) โดยคณะกรรมการหลักประกันสุขภาพแห่งชาติ ได้ออกประกาศคณะกรรมการหลักประกันสุขภาพแห่งชาติ เรื่อง หลักเกณฑ์เพื่อสนับสนุนให้องค์กรปกครองส่วนท้องถิ่นดำเนินงานและบริหารจัดการระบบหลักประกันสุขภาพในระดับท้องถิ่นหรือพื้นที่ พ.ศ. ๒๕๖๑ ตามข้อ ๑๘ ของประกาศฉบับดังกล่าว ให้คณะกรรมการกองทุนฯ แต่งตั้งคณะกรรมการชุดหนึ่ง ชื่อ "คณะกรรมการสนับสนุนการจัดบริการดูแลระยะยาวสำหรับผู้สูงอายุที่มีภาวะพึ่งพิง" นั้น

ดังนั้น เพื่อให้การแต่งตั้งคณะกรรมการฯ เป็นไปด้วยความเรียบร้อย โดยความเห็นชอบของคณะกรรมการกองทุนหลักประกันสุขภาพเทศบาลตำบลโนนหัน ในคราวประชุมคณะกรรมการกองทุนฯ ครั้งที่ ๑/๒๕๖๕ เมื่อวันที่ ๓๐ มิถุนายน ๒๕๖๕ จึงแต่งตั้งคณะกรรมการสนับสนุนการจัดบริการดูแลระยะยาวสำหรับผู้สูงอายุที่มีภาวะพึ่งพิงเทศบาลตำบลโนนหัน ประกอบด้วย

- | | | |
|--|--|-------------------------------|
| (๑) นายสุทธิรักษ์ เมืองสอน | ตำแหน่ง นายกเทศมนตรีตำบลโนนหัน | ประธานกรรมการ |
| (๒) นายทองใบ เวียงยศ | ตำแหน่ง ผู้แทนกรรมการกองทุนฯ | อนุกรรมการ |
| (๓) นางกัญญาภัค จิตรเฉย | ตำแหน่ง ผู้แทนกรรมการกองทุนฯ | อนุกรรมการ |
| (๔) ผู้อำนวยการโรงพยาบาลชุมชนแพหรือผู้แทน | | อนุกรรมการ |
| (๕) สาธารณสุขอำเภอชุมแพหรือผู้แทน | | อนุกรรมการ |
| (๖) ผู้อำนวยการโรงพยาบาลส่งเสริมสุขภาพตำบลโนนหัน | | อนุกรรมการ |
| (๗) ผู้อำนวยการโรงพยาบาลส่งเสริมสุขภาพตำบลโนนสะอาด | | อนุกรรมการ |
| (๘) นางชนิษฐา เลิศอุดมโชค | ตำแหน่ง ผู้จัดการระบบการดูแลระยะยาวด้านสาธารณสุข | อนุกรรมการ |
| (๙) นายเลิศฤทธิ์ มูลสะอาด | ตำแหน่ง ผู้จัดการระบบการดูแลระยะยาวด้านสาธารณสุข | อนุกรรมการ |
| (๑๐) นางชฎาภรณ์ เพี้ยโคตร | ตำแหน่ง ผู้ช่วยเหลือดูแลผู้สูงอายุที่มีภาวะพึ่งพิง | อนุกรรมการ |
| (๑๑) นางเพ็ญศรี แสงบุญนาง | ตำแหน่ง ผู้ช่วยเหลือดูแลผู้สูงอายุที่มีภาวะพึ่งพิง | อนุกรรมการ |
| (๑๒) นายสัญญาพงศ์ จงแจ้ง | ตำแหน่ง ปลัดเทศบาลตำบลโนนหัน | อนุกรรมการและเลขานุการ |
| (๑๓) จำเอกวิทยา ชานนท์ | ตำแหน่ง หัวหน้าสำนักปลัด | อนุกรรมการและผู้ช่วยเลขานุการ |
| (๑๔) นางธรรมิกา สระ | ตำแหน่ง หัวหน้าฝ่ายอำนวยการ | อนุกรรมการและผู้ช่วยเลขานุการ |

/ นางวานิสา.....

- (๑๕) นางวานิสสา ฤกษ์งาม ตำแหน่ง นักพัฒนาชุมชนปฏิบัติการ อนุกรรมการและผู้ช่วยเลขานุการ
(๑๖) นางสาวนิสาลักษณ์ เกตุยงแสนเมือง ตำแหน่ง นักวิชาการสุขาภิบาลปฏิบัติการ อนุกรรมการและผู้ช่วยเลขานุการ
(๑๗) นางสาวชลาลัย โสตาครี ตำแหน่ง เจ้าพนักงานสุขาภิบาลปฏิบัติงาน อนุกรรมการและผู้ช่วยเลขานุการ

ให้บุคคลที่ได้รับการแต่งตั้ง มีอำนาจหน้าที่พิจารณาอนุมัติโครงการ แผนการดูแลรายบุคคล รวมถึงค่าใช้จ่ายตามแผนการดูแลรายบุคคลสำหรับผู้สูงอายุที่มีภาวะพึ่งพิง ของศูนย์พัฒนาคุณภาพชีวิตผู้สูงอายุ ในชุมชน หน่วยบริการ หรือสถานบริการ ตามข้อ ๑๙ ของประกาศคณะกรรมการหลักประกันสุขภาพแห่งชาติ เรื่องหลักเกณฑ์เพื่อสนับสนุนให้องค์กรปกครองส่วนท้องถิ่นดำเนินงานและบริหารจัดการระบบหลักประกันสุขภาพ ในระดับท้องถิ่นหรือพื้นที่ พ.ศ. ๒๕๖๑ เพื่อให้ผู้สูงอายุที่มีภาวะพึ่งพิงได้รับบริการตามชุดสิทธิประโยชน์ และอัตราที่กำหนดในเอกสารแนบท้ายระเบียบฯ

ทั้งนี้ ตั้งแต่บัดนี้เป็นต้นไป

สั่ง ณ วันที่ ๓๐ มิถุนายน พ.ศ. ๒๕๖๕

(นายสุวัทธิรักษ์ เมืองสอน)

ประธานกองทุนหลักประกันสุขภาพ
ระดับท้องถิ่นหรือพื้นที่เทศบาลตำบลโนนหัน



คำสั่งเทศบาลตำบลโนนหัน

ที่ ๓๗๑/ ๒๕๖๕

เรื่อง ปรับปรุงรายชื่อคณะกรรมการกองทุนหลักประกันสุขภาพเทศบาลตำบลโนนหัน

ตามที่เทศบาลตำบลโนนหัน ได้มีคำสั่งที่ ๑๑๗/๒๕๖๒ เรื่อง แต่งตั้งคณะกรรมการกองทุนหลักประกันสุขภาพเทศบาลตำบลโนนหัน ลงวันที่ ๗ มีนาคม ๒๕๖๒ , คำสั่งที่ ๕๒๖/๒๕๖๓ ลงวันที่ ๗ ตุลาคม ๒๕๖๓, ๓๔๓/๒๕๖๕ ลงวันที่ ๒๙ มิถุนายน ๒๕๖๔ ไปแล้วนั้น

เนื่องจากการเปลี่ยนแปลงคณะกรรมการกองทุนหลักประกันสุขภาพเทศบาลตำบลโนนหัน จึงปรับปรุงคำสั่งเดิมและใช้คำสั่งนี้แทน ดังนี้

๑. คณะทำงานฝ่ายเลขานุการ ประกอบด้วย

(๑) นางธรรมิกา สระ ~~...~~

(๒) นางนิตยา ทาเวียง ✓

(๓) นางสาวนิสา ภูคุ้ม ✓

(๔) นางสาวดี ศรีจันทร์ ✓

๒. คณะทำงานฝ่ายการเงินและบัญชี ประกอบด้วย

(๑) นางสุมาลี ภูสถาน ✓

(๒) นางธรรมิกา สระ ✗

(๓) น.ส.นิสาลักษณ์ เกลี้ยงแสนเมือง ✗

(๔) น.ส.ชลาลัย โสตาศรี ✗

ข้อ ๓ ให้คณะกรรมการ ตามข้อ ๒ มีวาระอยู่ในตำแหน่งและอำนาจหน้าที่ แห่งประกาศคณะกรรมการหลักประกันสุขภาพแห่งชาติ เรื่อง หลักเกณฑ์เพื่อสนับสนุนให้องค์กรปกครองส่วนท้องถิ่นดำเนินงานและบริหารจัดการระบบหลักประกันสุขภาพในระดับท้องถิ่นหรือพื้นที่ พ.ศ. ๒๕๖๑ ลงวันที่ ๑๓ กันยายน ๒๕๖๑

จึงประกาศมาเพื่อทราบโดยทั่วกัน

สั่ง ณ วันที่ ๑๙ กันยายน พ.ศ. ๒๕๖๕

(นายสุทธิรักษ์ เมืองสอน)

นายกเทศมนตรีตำบลโนนหัน



บัตรประจำตัวประชาชน Thai National ID Card
 เลขประจำตัวประชาชน 3 4005 00816 63 9
 Identification Number

ชื่อตัวและชื่อสกุล นาง รัตนา เชื้อสำราญ



Name Mrs. Rattana
 Last name Chueasamat
 เกิดวันที่ 1 ธ.ค. 2508
 Date of Birth 1 Dec. 1965
 ศาสนา พุทธ



ที่อยู่ 133 หมู่ที่ 4 ต.หนองเขียด

อ.ชุมแพ จ.ขอนแก่น

7 มี.ค. 2560

วันออกบัตร

7 Mar. 2017

Date of Issue

รองสารวัตร (ลูกศร บุญชู ใสกิด)
 เจ้าพนักงานออกบัตร

30 พ.ย. 2568

วันบัตรหมดอายุ

30 Nov. 2025

Date of Expiry

4005-02-03070913

รังนกกุล

รตนา เชื้อสำราญ

BORA-9.2-02-2560



ประเทศไทย
 THAILAND

WEI-111021-34

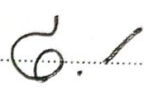
เลขรหัสประจำบ้าน 4005-033870-6 รายการเกี่ยวกับบ้าน เล่มที่ 1
 รายการที่อยู่ 133 หมู่ที่ 4 สำนักทะเบียน อำเภอชุมแพ
 ตำบลหนองเขียด อำเภอชุมแพ จังหวัดขอนแก่น
 ชื่อหมู่บ้าน ธาตุ ชื่อบ้าน
 ประเภทบ้าน บ้าน ลักษณะบ้าน ครึ่งตึกครึ่งไม้เดี่ยว 2 ชั้น
 วันเดือนปีที่กำหนดบ้านเลขที่ 9 สิงหาคม 2553
 ลงชื่อ  นายทะเบียน
 (นายบุรณศิริ มานาดี)
 วันเดือนปีที่พิมพ์ทะเบียนบ้าน 9 สิงหาคม 2553

สำเนา ๑

วันที่ 15 สิงหาคม

เล่มที่ 1 รายการบุคคลในบ้านของเลขรหัสประจำบ้าน 4005-033870-6 ลำดับที่ 2
 ชื่อ นางรัตนา เชื้อสามารถ สัญชาติ ไทย เพศ หญิง
 เลขประจำตัวประชาชน 3-4005-00816-63-9 สถานภาพ ว่าง เกิดเมื่อ 1 ธ.ค. 2508
 มารดาให้กำเนิด ชื่อ ตั้ง สัญชาติ ไทย
 บิดาให้กำเนิด ชื่อ หนูเนต สัญชาติ ไทย
 17 ต.ม. 5 ต. โนนสะอาด
 อ. ชุมแพ จ. ขอนแก่น เมื่อ 9 ส.ค. 2553
 ลงชื่อ  นายทะเบียน
 (นายบุรณศิริ มานาดี)
 นายทะเบียน

** ไข่

คู่มือ



ที่ ๕ / ๒๕๖๕

กองทุนหลักประกันสุขภาพ ทต.โนนหัน
ถนนญาณวุฒิ ชก ๔๐๒๙๐

กันยายน ๒๕๖๕

เรื่อง ขอเชิญเข้าร่วมประชุมคณะกรรมการสนับสนุนการจัดบริการดูแลระยะยาวสำหรับผู้สูงอายุ
ที่มีภาวะพึ่งพิงเทศบาลตำบลโนนหัน

เรียน คณะกรรมการสนับสนุนการจัดบริการดูแลระยะยาวสำหรับผู้สูงอายุที่มีภาวะพึ่งพิงเทศบาลตำบลโนนหัน

สิ่งที่ส่งมาด้วย ระเบียบวาระการประชุมคณะกรรมการฯ ครั้งที่ ๒/๒๕๖๕ จำนวน ๑ ชุด

ด้วยกองทุนหลักประกันสุขภาพเทศบาลตำบลโนนหัน อำเภอชุมแพ จังหวัดขอนแก่น ได้ดำเนินงานเพื่อเป็นการสร้างหลักประกันสุขภาพให้กับประชาชนในพื้นที่ โดยส่งเสริมกระบวนการมีส่วนร่วม ตามความพร้อม ความเหมาะสมและความต้องการของประชาชนในท้องถิ่น ให้มีคณะกรรมการบริหารกองทุนฯ ซึ่งมีอำนาจหน้าที่ในการบริหารจัดการกองทุนฯ เป็นไปตามวัตถุประสงค์ของกองทุนฯ

ดังนั้น เพื่อให้การดำเนินงานของการพัฒนาระบบการดูแลระยะยาวสำหรับผู้สูงอายุที่มีภาวะพึ่งพิง ในชุมชน (Long Term Care) เทศบาลตำบลโนนหัน เป็นไปด้วยความเรียบร้อย จึงขอเชิญท่านเข้าร่วมประชุม ในวันที่ ๒๕ เดือนกันยายน พ.ศ. ๒๕๖๕ เวลา ๑๑.๐๐ น. ณ ห้องประชุมสำนักงานเทศบาลตำบลโนนหัน ชั้น ๒

จึงเรียนมาเพื่อโปรดทราบและเข้าร่วมประชุมโดยพร้อมเพรียงกัน

ขอแสดงความนับถือ

(นายสุทธิรักษ์ เมืองสอน)

นายกเทศมนตรีตำบลโนนหัน

งานกองทุนหลักประกันสุขภาพ ทต.โนนหัน

โทร. ๐๔๓-๓๙๑-๓๖๔ ต่อ ๒๘

ปลัด

รองปลัด

ทน.ลป

ทน.ฝ่าย

พิมพ์ทาน

โครงการจัดบริการดูแลระยะยาวด้านสาธารณสุขสำหรับผู้สูงอายุที่มีภาวะพึ่งพิง และบุคคลอื่นที่มีภาวะพึ่งพิงของศูนย์พัฒนาคุณภาพชีวิตผู้สูงอายุและผู้พิการเทศบาลตำบลโนนหัน
ตำบลโนนหัน อำเภอชุมแพ จังหวัดขอนแก่น ประจำปี พ.ศ.2565

1. หลักการและเหตุผล

โดยที่ประกาศคณะกรรมการหลักประกันสุขภาพแห่งชาติ เรื่อง การกำหนดหลักเกณฑ์เพื่อสนับสนุนให้องค์กรปกครองส่วนท้องถิ่นดำเนินงานและบริหารจัดการกองทุนหลักประกันสุขภาพในระดับท้องถิ่นหรือพื้นที่ (ฉบับที่ 2) พ.ศ. 2562 ให้องค์กรปกครองส่วนท้องถิ่นที่มีความพร้อม ความเหมาะสม ได้รับเงินเพิ่มจากกองทุนหลักประกันสุขภาพแห่งชาติในส่วนค่าบริการสาธารณสุขสำหรับผู้สูงอายุที่มีภาวะพึ่งพิงและบุคคลอื่นที่มีภาวะพึ่งพิง ตามที่คณะกรรมการหลักประกันสุขภาพกำหนดและให้ถือว่าเงินดังกล่าวเป็นเงินหรือทรัพย์สินในกองทุนหลักประกันสุขภาพแต่ให้เปิดบัญชีเงินฝากกับธนาคารเพื่อการเกษตรและสหกรณ์การเกษตร (ธกส.) ในชื่อ “บัญชีกองทุนหลักประกันสุขภาพเทศบาลตำบลโนนหัน เพื่อการดูแลผู้สูงอายุที่มีภาวะพึ่งพิง” แยกออกจากบัญชีกองทุนหลักประกันสุขภาพ และข้อ 7วรรคสอง กำหนดให้นำเงินดังกล่าวใช้จ่ายเพื่อสนับสนุนและส่งเสริมการจัดบริการดูแลระยะยาวด้านสาธารณสุขสำหรับผู้สูงอายุที่มีภาวะพึ่งพิงและบุคคลอื่นที่มีภาวะพึ่งพิงตามชุดสิทธิประโยชน์ของศูนย์พัฒนาคุณภาพชีวิตผู้สูงอายุในชุมชน หรือหน่วยบริการ หรือสถานบริการที่จัดบริการดูแลระยะยาวด้านสาธารณสุขสำหรับผู้สูงอายุที่มีภาวะพึ่งพิงและบุคคลอื่นที่มีภาวะพึ่งพิงโดยจะต้องขอความเห็นชอบจากคณะอนุกรรมการสนับสนุนการจัดบริการดูแลระยะยาวสำหรับผู้สูงอายุที่มีภาวะพึ่งพิงก่อน จึงจำเป็นต้องเสนอโครงการเพื่อจัดการบริการดูแลระยะยาวด้านสาธารณสุขสำหรับผู้สูงอายุที่มีภาวะพึ่งพิงและบุคคลอื่นที่มีภาวะพึ่งพิง ของศูนย์พัฒนาคุณภาพชีวิตผู้สูงอายุและผู้พิการเทศบาลตำบลโนนหัน ตำบลโนนหัน อำเภอชุมแพ จังหวัดขอนแก่น ประจำปี พ.ศ.2565 ดังกล่าว

2. วัตถุประสงค์

เพื่อให้ผู้สูงอายุที่มีภาวะพึ่งพิง และบุคคลอื่นที่มีภาวะพึ่งพิง ได้รับการบริการดูแลระยะยาวด้านสาธารณสุขสำหรับผู้สูงอายุที่มีภาวะพึ่งพิง และบุคคลอื่นที่มีภาวะพึ่งพิง โดยหน่วยบริการ สถานบริการ โดยผู้ช่วยเหลือดูแลผู้สูงอายุที่มีภาวะพึ่งพิง (Care Giver : CG)

3. กลุ่มเป้าหมาย แบ่งเป็น 4 กลุ่มจำนวน 55 คน ประกอบด้วย

- (1) เคลื่อนไหวได้บ้างและอาจมีปัญหาการกินหรือการขับถ่ายแต่ไม่มีภาวะสับสนทางสมอง จำนวน 39 คน
- (2) เหมือนกลุ่มที่ 1 แต่มีภาวะสับสนทางสมอง จำนวน 6 คน
- (3) เคลื่อนไหวเองไม่ได้ และอาจมีปัญหาการกินหรือการขับถ่ายหรือเจ็บป่วยรุนแรง จำนวน 7 คน
- (4) เหมือนกลุ่มที่ 3 และมีอาการเจ็บป่วยรุนแรงหรืออยู่ในระยะท้ายของชีวิต จำนวน 3 คน

ทั้งนี้ จำนวนคนของแต่ละกลุ่มเป็นไปตามแผนการดูแลรายบุคคลสำหรับผู้สูงอายุที่มีภาวะพึ่งพิงและบุคคลอื่นที่มีภาวะพึ่งพิง (care plan) ที่แนบมาพร้อมนี้

4. ระยะเวลา

ตั้งแต่วันที่ 1 เดือน กันยายน พ.ศ. 2565 ถึง วันที่ 31 เดือน ตุลาคม พ.ศ. 2566

5. วิธีดำเนินการ

เป็นไปตามเอกสารแนบท้ายประกาศคณะกรรมการหลักประกันสุขภาพแห่งชาติ เรื่อง การกำหนดหลักเกณฑ์เพื่อสนับสนุนให้องค์กรปกครองส่วนท้องถิ่นดำเนินงานและบริหารจัดการกองทุนหลักประกันสุขภาพ ในระดับท้องถิ่นหรือพื้นที่ (ฉบับที่ 2) พ.ศ.2562 ลงวันที่ 9 กรกฎาคม 2562 ชุดสิทธิประโยชน์และอัตราค่าบริการด้านสาธารณสุขสำหรับผู้สูงอายุที่มีภาวะพึ่งพิงและบุคคลอื่นที่มีภาวะพึ่งพิง (เหมาจ่าย/รายปี) ที่แนบมาพร้อมนี้

6. งบประมาณดำเนินการ

จากงบประมาณกองทุนหลักประกันสุขภาพแห่งชาติที่ได้เปิดบัญชีเงินฝากกับธนาคารเพื่อการเกษตรและสหกรณ์การเกษตร (ธกส.) ชื่อบัญชีกองทุนหลักประกันสุขภาพเทศบาลตำบลโนนหัน เพื่อการดูแลผู้สูงอายุที่มีภาวะพึ่งพิง และบุคคลอื่นที่มีภาวะพึ่งพิง โดยลักษณะเหมาะจ่ายตามแผนการดูแลรายบุคคลสำหรับผู้สูงอายุที่มีภาวะพึ่งพิงและบุคคลอื่นที่มีภาวะพึ่งพิง ในพื้นที่ (care plan) ที่แนบมาพร้อมนี้ เป็นจำนวนเงิน 226,800 บาท (-สองแสนสองหมื่นหกพันแปดร้อยบาทถ้วน-)

+ 4200

6.1 ค่าตอบแทน CG จำนวน 16 คน ไปบริการดูแลผู้สูงอายุที่มีภาวะพึ่งพิงและบุคคลอื่นที่มีภาวะพึ่งพิง ที่ครัวเรือน รวมเป็นเงิน 156,000 บาท ทั้งนี้เฉลี่ยไม่เกินค่าแรงขั้นต่ำที่รัฐบาลกำหนด โดยมีรายละเอียดดังนี้

6.1.1 ดูแลผู้สูงอายุที่มีภาวะพึ่งพิงและบุคคลอื่นที่มีภาวะพึ่งพิง กลุ่มที่ 1 เบิกจ่ายการดูแลตาม CP 2 ครั้งๆ ละ 2 ชม.ๆ ละ 50 x 12 เดือน x 39 คน เป็นเงิน 93,600 บาท

6.1.2 ดูแลผู้สูงอายุที่มีภาวะพึ่งพิงและบุคคลอื่นที่มีภาวะพึ่งพิง กลุ่มที่ 2 เบิกจ่ายการดูแลตาม CP 2 ครั้งๆ ละ 2 ชม.ๆ ละ 50 x 12 เดือน x 6 คน เป็นเงิน 14,400 บาท

6.1.3 ดูแลผู้สูงอายุที่มีภาวะพึ่งพิงและบุคคลอื่นที่มีภาวะพึ่งพิง กลุ่มที่ 3 เบิกจ่ายการดูแลตาม CP 4 ครั้งๆ ละ 2 ชม.ๆ ละ 50 x 12 เดือน x 7 คน เป็นเงิน 33,600 บาท

6.1.4 ดูแลผู้สูงอายุที่มีภาวะพึ่งพิงและบุคคลอื่นที่มีภาวะพึ่งพิง กลุ่มที่ 4 เบิกจ่ายการดูแลตาม CP 4 ครั้งๆ ละ 2 ชม.ๆ ละ 50 x 12 เดือน x 3 คน เป็นเงิน 14,400 บาท (19,900) - 400

6.2 ค่าตอบแทน ทีมหมอครอบครัว ปฏิบัติงานเชิงรุกนอกเวลาราชการ ไปบริการดูแลผู้สูงอายุที่มีภาวะพึ่งพิงและบุคคลอื่นที่มีภาวะพึ่งพิง ที่ครัวเรือน รวมเป็นเงิน 117,000 บาท โดยมีรายละเอียดดังนี้

6.2.1 ดูแลผู้สูงอายุที่มีภาวะพึ่งพิงและบุคคลอื่นที่มีภาวะพึ่งพิง กลุ่มที่ 1 เบิกจ่ายการดูแลตาม CP 1 ครั้งๆ ละ 2 ชม.ๆ ละ 75 x 12 เดือน x 39 คน เป็นเงิน 70,200 บาท

6.2.2 ดูแลผู้สูงอายุที่มีภาวะพึ่งพิงและบุคคลอื่นที่มีภาวะพึ่งพิง กลุ่มที่ 2 เบิกจ่ายการดูแลตาม CP 1 ครั้งๆ ละ 2 ชม.ๆ ละ 75 x 12 เดือน x 6 คน เป็นเงิน 10,800 บาท

6.2.3 ดูแลผู้สูงอายุที่มีภาวะพึ่งพิงและบุคคลอื่นที่มีภาวะพึ่งพิง กลุ่มที่ 3 เบิกจ่ายการดูแลตาม CP 2 ครั้งๆ ละ 2 ชม.ๆ ละ 75 x 12 เดือน x 7 คน เป็นเงิน 25,200 บาท

6.2.4 ดูแลผู้สูงอายุที่มีภาวะพึ่งพิงและบุคคลอื่นที่มีภาวะพึ่งพิง กลุ่มที่ 4 เบิกจ่ายการดูแลตาม CP 2 ครั้งๆ ละ 2 ชม.ๆ ละ 75 x 12 เดือน x 3 คนเป็นเงิน 10,800 บาท 16,800 บาท

รวมทั้งสิ้น 273,000 บาท (-สองแสนเจ็ดหมื่นสามพันบาทถ้วน-)

หมายเหตุ ขออนุมัติค่าใช้จ่ายทุกรายการสามารถถัวจ่ายได้

7. ผลที่คาดว่าจะได้รับ

ผู้สูงอายุที่มีภาวะพึ่งพิง จะได้รับการบริการดูแลระยะยาวด้านสาธารณสุขสำหรับผู้สูงอายุที่มีภาวะพึ่งพิง ตามชุดสิทธิประโยชน์ที่เป็นการให้บริการในครัวเรือน หรือศูนย์พัฒนาคุณภาพชีวิตผู้สูงอายุชุมชน หรือที่หน่วยบริการ สถานบริการ โดยบุคลากรสาธารณสุขหรือผู้ช่วยเหลือดูแลผู้สูงอายุที่มีภาวะพึ่งพิง

8. การส่งมอบผลงาน

ส่งมอบสรุปผลสำเร็จในการดำเนินกิจกรรมบริการ ชุดสิทธิประโยชน์ ตามแผนการดูแลผู้สูงอายุที่มีภาวะพึ่งพิงและบุคคลอื่นที่มีภาวะพึ่งพิง รายบุคคลหมายเหตุ ตามแบบที่แนบมาพร้อมนี้

9. หน่วยงานที่รับผิดชอบ

ศูนย์พัฒนาคุณภาพชีวิตผู้สูงอายุและผู้พิการเทศบาลตำบลโนนหัน

โครงการจัดบริการดูแลระยะยาวสำหรับผู้สูงอายุที่มีภาวะพึ่งพิง และบุคคลอื่นที่มีภาวะพึ่งพิง ของศูนย์พัฒนาคุณภาพชีวิตผู้สูงอายุและผู้พิการเทศบาลตำบลโนนหัน

นางฉวีพร เมืองสอน (000000000000000000)

นายวิชา เมืองสอน อายุ 80 ปี บ้านเลขที่ 503 หมู่ 1 ค.โนนหัน กลุ่มที่ 1

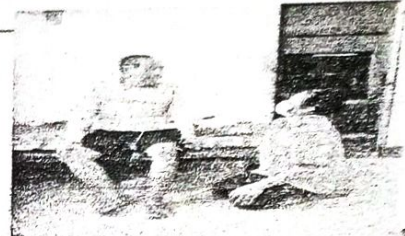

นางจันทร์ทอง เมืองสอน อายุ 77 ปี บ้านเลขที่ 503 หมู่ 1 ค.โนนหัน กลุ่มที่ 1

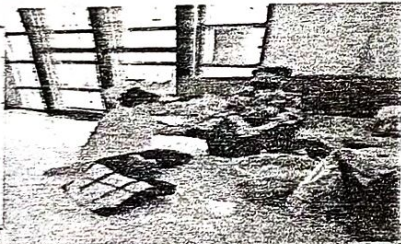

นางบุญ วิกัษณ์ภูมิ อายุ 78 ปี บ้านเลขที่ 22 หมู่ 2 ค.โนนหัน กลุ่มที่ 1



นางบุญจามา แสนสิง อายุ 82 ปี บ้านเลขที่ 20 หมู่ 2 ค.โนนหัน กลุ่มที่ 1



นางดาว สุริยแสน อายุ 86 ปี บ้านเลขที่ 172 หมู่ 2 ค.โนนหัน กลุ่มที่ 1



นางฉัตร จงใจ อายุ 90 ปี บ้านเลขที่ 136 หมู่ 2 ค. โนนหัน กลุ่มที่ 1

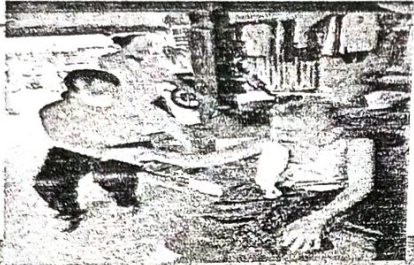

นางคำ มาเวียง อายุ 82 ปี บ้านเลขที่ 166 หมู่ 2 ค. โนนหัน กลุ่มที่ 1

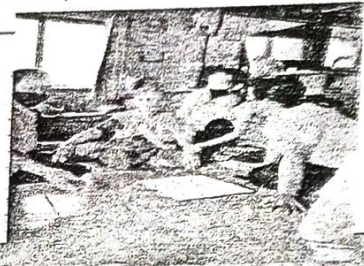

นางบุญจันทร์ เทนเวียง อายุ 73 ปี บ้านเลขที่ 61 หมู่ 2 ค. โนนหัน กลุ่มที่ 1

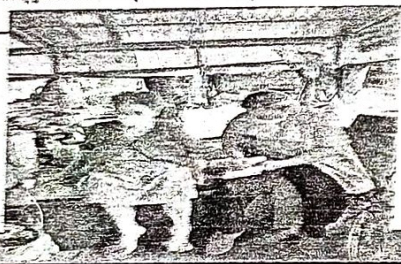

นางคำทอง บัวศรี อายุ 74 ปี บ้านเลขที่ 64 หมู่ 2 ค. โนนหัน กลุ่มที่ 1



นางแสงศรี นาคโนนหัน อายุ 77 ปี บ้านเลขที่ 101 หมู่ 2 ค. โนนหัน กลุ่มที่ 1



นางวิไลย มีธม อายุ 85 ปี บ้านเลขที่ 49 หมู่ 2 ค. โนนหัน กลุ่มที่ 1

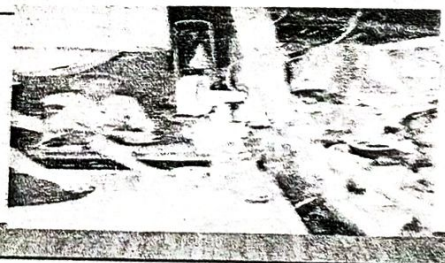

นางน้อย ทาไม้ อายุ 86 ปี บ้านเลขที่ 65 หมู่ 2 ต.โนนหัน กลุ่มที่ 1



นางหญ่ เตาทอง อายุ 85 ปี บ้านเลขที่ 122 หมู่ 2 ต.โนนหัน กลุ่มที่ 1



นางแมง ทรมะลิ อายุ 96 ปี บ้านเลขที่ 83 หมู่ 3 ต.โนนหัน กลุ่มที่ 1



นางน้อย พุดวิง อายุ 83 ปี บ้านเลขที่ 40 หมู่ 3 ต.โนนหัน กลุ่มที่ 1

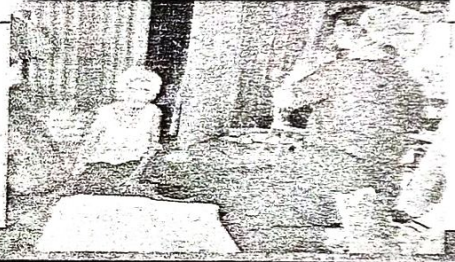

นางเสวียง จันทร์ อายุ 74 ปี บ้านเลขที่ 18 หมู่ 3 ต.โนนหัน กลุ่มที่ 1

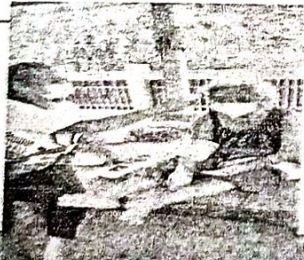

นางตำรวจ นากโนนหัน อายุ 74 ปี บ้านเลขที่ 81 หมู่ 3 ต.โนนหัน กลุ่มที่ 1





บันทึกข้อความ

ส่วนราชการ สำนักปลัด / งานพัฒนาชุมชน เทศบาลตำบลโนนหัน โทร. ๐ ๔๓๓ ๘๑๓๖๔ ต่อ ๒๕

ที่ ขก ๓๐๐๑ / วันที่ ๑๖ สิงหาคม ๒๕๖๕

เรื่อง ขออนุมัติดำเนินโครงการส่งเสริมและสนับสนุนการพัฒนาคุณภาพชีวิตของประชาชนในเขตเทศบาลตำบลโนนหัน

เรียน นายกเทศมนตรีตำบลโนนหัน

เรื่องเดิม

ด้วย เทศบาลตำบลโนนหันได้จัดทำโครงการส่งเสริมและสนับสนุนการพัฒนาคุณภาพชีวิตของประชาชนในเขตเทศบาลตำบลโนนหันมีคุณภาพชีวิตที่ดีขึ้น

ข้อเท็จจริง

ตามที่เทศบาลตำบลโนนหันได้จัดสรรงบประมาณ จำนวน ๒๐,๐๐๐.-บาท เพื่อจัดทำโครงการโครงการส่งเสริมและสนับสนุนการพัฒนาคุณภาพชีวิตของประชาชนในเขตเทศบาลตำบลโนนหัน โดยดำเนินการประชาสัมพันธ์ กำหนด ผู้ใหญ่บ้านให้ผู้พิการด้านการเคลื่อนไหวลงทะเบียนขอรับไม้เท้า เพื่อใช้ในการดำรงชีวิตและความเป็นอยู่ที่ดีขึ้นเพื่อประชุมคณะกรรมการศูนย์ช่วยเหลือประชาชนมีมติอนุมัติการจัดซื้อรถเข็น และประกาศรายชื่อผู้ได้รับอนุมัติให้ประชาชนทราบ ณ เทศบาลตำบลโนนหัน และที่ทำการหมู่บ้านและชุมชนต่อไป

ระเบียบ

ระเบียบคณะกรรมการการส่งเสริมและพัฒนาคุณภาพชีวิตคนพิการแห่งชาติ ว่าด้วยหลักเกณฑ์และวิธีการจัดให้มีสวัสดิการอื่นแก่คนพิการ

ระเบียบกระทรวงมหาดไทย ว่าด้วยค่าใช้จ่ายเพื่อช่วยเหลือประชาชนตามอำนาจหน้าที่ขององค์กรปกครองส่วนท้องถิ่น พ.ศ. ๒๕๖๐ แก้ไขเพิ่มเติม (ฉบับที่ ๒) พ.ศ. ๒๕๖๒

ข้อพิจารณา

เพื่อให้เกิดประโยชน์กับประชาชนทุกคนได้รับการบริการครบทุกด้านในเขตเทศบาลตำบลโนนหัน และให้ประชาชนผู้ด้อยโอกาสทางสังคมให้มีคุณภาพชีวิตความเป็นอยู่ที่ดีขึ้น งานพัฒนาชุมชนจึงขออนุมัติจัดทำโครงการดังกล่าว

จึงเรียนมาเพื่อโปรดพิจารณาหากเห็นชอบ โปรดลงนามในโครงการที่แนบมาพร้อมนี้

(นางสาววานิสสา ภู่อุ่ม)
นักพัฒนาชุมชนปฏิบัติการ

เรียน หัวหน้าสำนักปลัดเทศบาลความเห็น
- เพื่อโปรดพิจารณา

(นางธรรมิกา สระ)
หัวหน้าฝ่ายอำนวยการ

เรียน หัวหน้าสำนักปลัดเทศบาลความเห็น
- เพื่อโปรดพิจารณา

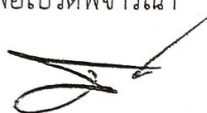
(นายสัตย์พงษ์ จงแจ้ง)
ปลัดเทศบาลตำบลโนนหัน

เรียน ปลัดเทศบาลตำบลโนนหัน
-เพื่อโปรดพิจารณา

จำเอก 
(วิทยา ชานนท์)
หัวหน้าสำนักปลัดเทศบาล

อนุมัติ

(นายสุทธิรักษ์ เมืองสอน)
นายกเทศมนตรีตำบลโนนหัน

ระเบียบกระทรวงมหาดไทย

ว่าด้วยค่าใช้จ่ายเพื่อช่วยเหลือประชาชนตามอำนาจหน้าที่ขององค์กรปกครองส่วนท้องถิ่น

พ.ศ. ๒๕๖๐ แก้ไขเพิ่มเติม (ฉบับที่ ๒) พ.ศ. ๒๕๖๒

โดยที่เป็นการสมควรกำหนดระเบียบกระทรวงมหาดไทยว่าด้วยค่าใช้จ่ายเพื่อช่วยเหลือประชาชนตามอำนาจหน้าที่ขององค์กรปกครองส่วนท้องถิ่น พ.ศ. ๒๕๖๐

อาศัยอำนาจตามความในมาตรา ๖ และมาตรา ๗๔ (๙) แห่งพระราชบัญญัติองค์การบริหารส่วนจังหวัด พ.ศ. ๒๕๔๐ มาตรา ๖๗ (๙) แห่งพระราชบัญญัติเทศบาล พ.ศ. ๒๔๙๖ ซึ่งแก้ไขเพิ่มเติมโดยพระราชบัญญัติเทศบาล (ฉบับที่ ๔) พ.ศ. ๒๕๐๕ มาตรา ๗๗ แห่งพระราชบัญญัติเทศบาล พ.ศ. ๒๔๙๖ มาตรา ๕ และมาตรา ๘๕ (๑๐) แห่งพระราชบัญญัติสภาตำบล และองค์การบริหารส่วนตำบล พ.ศ. ๒๕๓๓ รัฐมนตรีว่าการกระทรวงมหาดไทย จึงออกระเบียบไว้ ดังนี้

ข้อ ๑ ระเบียบนี้เรียกว่า “ระเบียบกระทรวงมหาดไทยว่าด้วยค่าใช้จ่ายเพื่อช่วยเหลือประชาชนตามอำนาจหน้าที่ขององค์กรปกครองส่วนท้องถิ่น พ.ศ. ๒๕๖๐”

ข้อ ๒ ระเบียบนี้ให้ใช้บังคับตั้งแต่วันถัดจากวันประกาศในราชกิจจานุเบกษาเป็นต้นไป

ข้อ ๓ ในระเบียบนี้

“การช่วยเหลือประชาชน” หมายความว่า การให้ความช่วยเหลือประชาชนที่ได้รับ ความเดือดร้อนหรือไม่สามารถช่วยเหลือตนเองได้ในการดำรงชีพ โดยอาจให้เป็นสิ่งของหรือจ่ายเป็นเงิน หรือการจัดบริการสาธารณะเพื่อให้การช่วยเหลือประชาชนในระดับเขตพื้นที่หรือท้องถิ่น ตามอำนาจหน้าที่ขององค์กรปกครองส่วนท้องถิ่น

“องค์กรปกครองส่วนท้องถิ่น” หมายความว่า องค์การบริหารส่วนจังหวัด เทศบาล และองค์การบริหารส่วนตำบล

“ผู้บริหารท้องถิ่น” หมายความว่า นายกองค์การบริหารส่วนจังหวัด นายกเทศมนตรี และนายกองค์การบริหารส่วนตำบล

“คณะกรรมการ” หมายความว่า คณะกรรมการช่วยเหลือประชาชนขององค์กรปกครอง ส่วนท้องถิ่น

“บุคลากร” หมายความว่า บุคลากรขององค์กรปกครองส่วนท้องถิ่น หรือประชาชนที่องค์กรปกครองส่วนท้องถิ่นมอบหมายให้ปฏิบัติงาน

“สาธารณสุข” หมายความว่า สาธารณภัยตามกฎหมายว่าด้วยการป้องกันและบรรเทา สาธารณภัย

“การส่งเสริมและพัฒนาคุณภาพชีวิต”^๒ หมายความว่า การส่งเสริมหรือช่วยเหลือบุคคล ให้สามารถเข้าถึงปัจจัยพื้นฐานในการดำรงชีวิตได้อย่างปกติสุขในสังคม หรือการส่งเสริมพัฒนาบุคคล ให้มีความรู้สามารถนำไปใช้ในการพัฒนาคุณภาพชีวิตให้ดีขึ้น หรือผู้ที่มีชื่ออยู่ในทะเบียนเพื่อสวัสดิการแห่งรัฐ ตามมติคณะรัฐมนตรี

^๑ ราชกิจจานุเบกษา เล่ม ๑๓๔ / ตอนพิเศษ ๒๔๒ ง / หน้า ๓/ ๒๙ กันยายน ๒๕๖๐

^๒ คำนิยาม แก้ไขเพิ่มเติมโดยระเบียบกระทรวงมหาดไทยว่าด้วยค่าใช้จ่ายเพื่อช่วยเหลือประชาชนตามอำนาจหน้าที่ขององค์กรปกครองส่วนท้องถิ่น (ฉบับที่ ๒) พ.ศ. ๒๕๖๒

“เกษตรกร”^๓ หมายความว่า ผู้ประกอบอาชีพปลูกพืช เลี้ยงปศุสัตว์ เลี้ยงสัตว์น้ำ และทำนาเกลือ ที่มีรายชื่อเป็นเกษตรกรรายย่อย และได้ขึ้นทะเบียนเกษตรกร หรือสมาชิกในครัวเรือน ของผู้ที่อยู่ในทะเบียนเกษตรกรของกรมส่งเสริมการเกษตร หรือเป็นผู้มีรายชื่ออยู่ในทะเบียนผู้เลี้ยงสัตว์ ของกรมปศุสัตว์ หรือทะเบียนผู้เพาะเลี้ยงสัตว์น้ำของกรมประมง

“เกษตรกรผู้มีรายได้น้อย”^๔ หมายความว่า เกษตรกรผู้อยู่ในครอบครัวที่มีฐานะยากจน มีรายได้น้อย เพียงพอต่อการเลี้ยงชีพ มีชีวิตอย่างยากลำบาก ขาดแคลนปัจจัยพื้นฐาน

“โรคติดต่อ” หมายความว่า โรคติดต่อตามกฎหมายว่าด้วยโรคติดต่อ

“โรคติดต่ออันตราย” หมายความว่า โรคติดต่ออันตรายตามกฎหมายว่าด้วยโรคติดต่อ

“โรคติดต่อที่ต้องเฝ้าระวัง” หมายความว่า โรคติดต่อที่ต้องเฝ้าระวังตามกฎหมาย ว่าด้วยโรคติดต่อ

“โรคระบาด” หมายความว่า โรคระบาดตามกฎหมายว่าด้วยโรคติดต่อและโรคระบาด ตามกฎหมายว่าด้วยโรคระบาดสัตว์

“ยา” หมายความว่า ยาตามกฎหมายว่าด้วยยา ข้อ ๔ ให้ปลัดกระทรวงมหาดไทยรักษาการตามระเบียบนี้ และมีอำนาจตีความวินิจฉัย ปัญหา กำหนดหลักเกณฑ์และวิธีปฏิบัติเพื่อดำเนินการให้เป็นไปตามระเบียบนี้

หมวด ๑ หลักการช่วยเหลือประชาชน

ข้อ ๕ การช่วยเหลือประชาชนตามระเบียบนี้ จะต้องดำเนินการในขอบเขตอำนาจหน้าที่ ขององค์กรปกครองส่วนท้องถิ่นตามกฎหมาย โดยคำนึงถึงสถานะทางเศรษฐกิจ และความจำเป็น เหมาะสม

ข้อ ๖ กรณีเกิดสาธารณภัยในพื้นที่ขององค์กรปกครองส่วนท้องถิ่น ไม่ว่าจะมีการประกาศ เขต การให้ความช่วยเหลือผู้ประสบภัยพิบัติกรณีฉุกเฉินหรือไม่ก็ตาม องค์กรปกครองส่วนท้องถิ่นสามารถ ดำเนินการช่วยเหลือประชาชนในเบื้องต้น โดยฉับพลันทันที เพื่อการดำรงชีพหรือบรรเทาความเดือดร้อน เฉพาะหน้า หรือระงับสาธารณภัย หรือเพื่อคุ้มครองชีวิตและทรัพย์สินหรือป้องกันอันตรายที่จะเกิดแก่ ประชาชน ได้ตามความจำเป็น ภายใต้อำนาจหน้าที่ตามกฎหมาย โดยไม่ต้องเสนอคณะกรรมการ พิจารณา

ในกรณีการช่วยเหลือประชาชน เพื่อเยียวยาและฟื้นฟูหลังเกิดสาธารณภัย หรือการส่งเสริมและ พัฒนาคุณภาพชีวิต หรือการป้องกันและระงับโรคติดต่อ หรือการช่วยเหลือเกษตรกรผู้มีรายได้น้อย ให้เสนอ คณะกรรมการให้ความเห็นชอบก่อน

องค์กรปกครองส่วนท้องถิ่นใดมีความจำเป็นต้องช่วยเหลือประชาชนนอกเหนือจากหลักเกณฑ์การ ช่วยเหลือตามระเบียบนี้ ให้ขอความเห็นชอบจากปลัดกระทรวงมหาดไทย ก่อนให้การช่วยเหลือ

^๓ คำนิยามเพิ่มเติมโดยระเบียบกระทรวงมหาดไทยว่าด้วยค่าใช้จ่ายเพื่อช่วยเหลือประชาชนตามอำนาจหน้าที่ขององค์กรปกครองส่วนท้องถิ่น (ฉบับที่ ๒) พ.ศ. ๒๕๖๒

^๔ คำนิยามเพิ่มเติมโดยระเบียบกระทรวงมหาดไทยว่าด้วยค่าใช้จ่ายเพื่อช่วยเหลือประชาชนตามอำนาจหน้าที่ขององค์กรปกครองส่วนท้องถิ่น (ฉบับที่ ๒) พ.ศ. ๒๕๖๒

^๕ ข้อ ๖ แก้ไขเพิ่มเติมโดยระเบียบกระทรวงมหาดไทยว่าด้วยค่าใช้จ่ายเพื่อช่วยเหลือประชาชนตามอำนาจหน้าที่ขององค์กรปกครองส่วนท้องถิ่น (ฉบับที่ ๒) พ.ศ. ๒๕๖๒

ข้อ ๗^๖ กรณีมีความจำเป็นต้องให้ความช่วยเหลือประชาชนเพื่อเยียวยาหรือฟื้นฟูหลังเกิดสาธารณภัย
ให้องค์กรปกครองส่วนท้องถิ่นดำเนินการ ดังนี้

(๑) กรณีมีการประกาศเขตการให้ความช่วยเหลือผู้ประสบภัยพิบัติกรณีฉุกเฉินในพื้นที่เกิดภัย ให้
รายงานอำเภอหรือจังหวัดหรือหน่วยงานที่เกี่ยวข้อง เพื่อพิจารณานำเงินอุดหนุนราชการ เพื่อการช่วยเหลือ
ผู้ประสบภัยพิบัติ ให้ความช่วยเหลือผู้ประสบภัย

(๒) กรณีมิได้ประกาศเขตการให้ความช่วยเหลือผู้ประสบภัยพิบัติกรณีฉุกเฉินในพื้นที่เกิดภัย ในการ
ช่วยเหลือประชาชน ให้องค์กรปกครองส่วนท้องถิ่นเสนอคณะกรรมการพิจารณา ให้ความช่วยเหลือ ทั้งนี้ ไม่
เกินหลักเกณฑ์ที่กำหนดในระเบียบนี้

หมวด ๒ คณะกรรมการช่วยเหลือประชาชน

ข้อ ๘ ให้องค์กรปกครองส่วนท้องถิ่นแต่งตั้งคณะกรรมการช่วยเหลือประชาชน คณะหนึ่ง เรียกว่า
“คณะกรรมการช่วยเหลือประชาชนขององค์กรปกครองส่วนท้องถิ่น”

(๑) กรณีองค์การบริหารส่วนจังหวัด ประกอบด้วย

- | | |
|--|------------------------------------|
| (ก) นายกองค้การบริหารส่วนจังหวัด | เป็นประธานกรรมการ |
| หรือรองนายกองค้การบริหารส่วนจังหวัด ที่ได้รับมอบหมาย
จากนายกองค้การบริหารส่วนจังหวัด | |
| (ข) ท้องถิ่นจังหวัด | เป็นกรรมการ |
| (ค) ผู้แทนส่วนราชการที่ได้รับมอบหมาย
จากผู้ว่าราชการจังหวัดจำนวนไม่เกิน ๒ คน | เป็นกรรมการ |
| (ง) ผู้แทนประชาคมที่นายกองค้การ
บริหารส่วนจังหวัดคัดเลือกจำนวนไม่เกิน ๓ คน | เป็นกรรมการ |
| (จ) ปลัดองค์การบริหารส่วนจังหวัด | เป็นกรรมการและเลขานุการ |
| (ฉ) หัวหน้าหน่วยงานขององค์การบริหารส่วนจังหวัด
ที่ได้รับมอบหมายจากนายกองค้การบริหารส่วนจังหวัด
จำนวนไม่เกิน ๒ คน | เป็นกรรมการและ
ผู้ช่วยเลขานุการ |

(๒) กรณีเทศบาล ประกอบด้วย

- | | |
|--|-------------------|
| (ก) นายกเทศมนตรี หรือรองนายกเทศมนตรี
ที่ได้รับมอบหมายจากนายกเทศมนตรี | เป็นประธานกรรมการ |
| (ข) ข้าราชการสำนักงานส่งเสริมการปกครองท้องถิ่นจังหวัด
ที่ท้องถิ่นจังหวัดมอบหมาย | เป็นกรรมการ |
| (ค) ^๗ ผู้แทนส่วนราชการที่ได้รับมอบหมายจากผู้ว่าราชการจังหวัด
ในกรณีของเทศบาลนครหรือเทศบาลเมือง และนายอำเภอ | เป็นกรรมการ |

^๖ ข้อ ๗ แก้ไขเพิ่มเติมโดยระเบียบกระทรวงมหาดไทยว่าด้วยค่าใช้จ่ายเพื่อช่วยเหลือประชาชนตามอำนาจหน้าที่ขององค์กรปกครองส่วน
ท้องถิ่น (ฉบับที่ ๒) พ.ศ. ๒๕๖๒

^๗ ข้อ ๘ (๒)(ค) แก้ไขเพิ่มเติมโดยระเบียบกระทรวงมหาดไทยว่าด้วยค่าใช้จ่ายเพื่อช่วยเหลือประชาชนตามอำนาจหน้าที่ขององค์กรปกครอง
ส่วนท้องถิ่น (ฉบับที่ ๒) พ.ศ. ๒๕๖๒

ในกรณีคณะกรรมการของเทศบาลตำบล จำนวนไม่เกิน ๒ คน

(ง) ผู้แทนประชาคม ที่นายกเทศมนตรีคัดเลือก
จำนวนไม่เกิน ๓ คน เป็นกรรมการ

(จ) ปลัดเทศบาล เป็นกรรมการ
และเลขานุการ

(ฉ) หัวหน้าหน่วยงานของเทศบาล ที่ได้รับมอบหมาย
จากนายกเทศมนตรี จำนวนไม่เกิน ๒ คน เป็นกรรมการ
และผู้ช่วยเลขานุการ

(๓) กรณีองค์การบริหารส่วนตำบล ประกอบด้วย

(ก) นายกององค์การบริหารส่วนตำบล เป็นประธานกรรมการ
หรือรองนายกององค์การบริหารส่วนตำบลผู้ได้รับมอบหมาย
จากนายกององค์การบริหารส่วนตำบล

(ข) ข้าราชการสำนักงานส่งเสริมการปกครองท้องถิ่นจังหวัด
ที่ท้องถิ่นจังหวัดมอบหมาย เป็นกรรมการ

(ค) ผู้แทนส่วนราชการที่ได้รับมอบหมายจากนายอำเภอ
จำนวนไม่เกิน ๒ คน เป็นกรรมการ

(ง) ผู้แทนประชาคม ที่นายกององค์การบริหารส่วนตำบลคัดเลือก
จำนวนไม่เกิน ๓ คน เป็นกรรมการ

(จ) ปลัดองค์การบริหารส่วนตำบล เป็นกรรมการ
และเลขานุการ

(ฉ) หัวหน้าหน่วยงานขององค์การบริหารส่วนตำบล
ที่นายกององค์การบริหารส่วนตำบลมอบหมาย เป็นกรรมการ
และผู้ช่วยเลขานุการ
จำนวนไม่เกิน ๒ คน

ข้อ ๙ ให้คณะกรรมการช่วยเหลือประชาชนขององค์กรปกครองส่วนท้องถิ่น มีอำนาจหน้าที่ ดังนี้

(๑) ให้มีรายชื่อของประชาชนที่ได้รับความเดือดร้อนที่สำรวจโดยหน่วยงานของรัฐและรายชื่อ
ประชาชนที่ยื่นลงทะเบียนขอรับความช่วยเหลือต่อองค์กรปกครองส่วนท้องถิ่นตามข้อ ๑๒ และสถานที่กลาง
ตามข้อ ๑๙ มาใช้ในการพิจารณาช่วยเหลือประชาชนตามระเบียบนี้

(๒) ปิดประกาศรายชื่อประชาชนตาม (๑) ที่จะได้รับความช่วยเหลือ ณ สำนักงานองค์กร
ปกครองส่วนท้องถิ่น สถานที่กลาง และที่ทำการหมู่บ้าน ชุมชนให้ทราบ เป็นเวลาไม่น้อยกว่าสิบห้าวัน

(๓) รายงานผลการพิจารณาให้องค์กรปกครองส่วนท้องถิ่นเพื่อดำเนินการตามอำนาจหน้าที่ ต่อไป

(๔) ควบคุมการปฏิบัติให้เป็นไปตามวัตถุประสงค์และเป็นธรรม

(๕) การปฏิบัติหน้าที่อื่น ๆ ตามที่กำหนดไว้ในระเบียบนี้

^๘ ข้อ ๘ (๓)(ก)แก้ไขเพิ่มเติมโดยระเบียบกระทรวงมหาดไทยว่าด้วยค่าใช้จ่ายเพื่อช่วยเหลือประชาชนตามอำนาจหน้าที่ขององค์กรปกครอง
ส่วนท้องถิ่น (ฉบับที่ ๒) พ.ศ. ๒๕๖๒

^๙ ข้อ ๙ (๑)แก้ไขเพิ่มเติมโดยระเบียบกระทรวงมหาดไทยว่าด้วยค่าใช้จ่ายเพื่อช่วยเหลือประชาชนตามอำนาจหน้าที่ขององค์กรปกครองส่วน
ท้องถิ่น (ฉบับที่ ๒) พ.ศ. ๒๕๖๒

^{๑๐} ข้อ ๙ (๒)แก้ไขเพิ่มเติมโดยระเบียบกระทรวงมหาดไทยว่าด้วยค่าใช้จ่ายเพื่อช่วยเหลือประชาชนตามอำนาจหน้าที่ขององค์กรปกครอง
ส่วนท้องถิ่น (ฉบับที่ ๒) พ.ศ. ๒๕๖๒

ข้อ ๑๐ การประชุมคณะกรรมการตามข้อ ๗ ต้องมีกรรมการมาประชุมไม่น้อยกว่ากึ่งหนึ่ง ของจำนวนกรรมการทั้งหมด จึงจะเป็นองค์ประชุม

ในการประชุมคราวใด ถ้าประธานกรรมการไม่มาประชุมหรือไม่อาจปฏิบัติหน้าที่ได้ให้กรรมการ ที่มาประชุมเลือกกรรมการคนหนึ่งเป็นประธานในที่ประชุม

มติของที่ประชุมให้ถือเสียงข้างมาก กรณีมีคะแนนเสียงเท่ากัน ให้ประธานในที่ประชุม ลงคะแนน เพิ่มขึ้นอีกหนึ่งเสียงเป็นเสียงชี้ขาด

หมวด ๓

การให้ความช่วยเหลือประชาชนด้านสาธารณสุข

ข้อ ๑๑ การให้ความช่วยเหลือประชาชนผู้ประสบสาธารณภัยหรือภัยพิบัติฉุกเฉิน มีลักษณะเป็นการช่วยเหลือที่จำเป็นที่ต้องแก้ไขโดยฉับพลันในการดำรงชีพและความเป็นอยู่ของประชาชน หรือ เป็นการซ่อมแซมให้คืนสู่สภาพเดิม อันเป็นการบรรเทาความเดือดร้อนเฉพาะหน้า องค์การปกครอง ส่วนท้องถิ่นสามารถให้ความช่วยเหลือได้ทันที ภายใต้ขอบอำนาจหน้าที่ตามกฎหมาย

กรณีสิ่งสาธารณประโยชน์ที่อยู่ในความรับผิดชอบขององค์การปกครองส่วนท้องถิ่นได้รับความเสียหาย หากองค์การปกครองส่วนท้องถิ่นเห็นว่า การซ่อมแซมให้คืนสู่สภาพเดิมจะไม่คุ้มค่า และการก่อสร้างใหม่จะเกิดประโยชน์ต่อทางราชการมากกว่า ให้เสนอคณะกรรมการเป็นผู้พิจารณา ให้ความเห็นชอบก่อนการใช้จ่ายงบประมาณโดยให้คำนึงถึงสถานะทางการคลัง

หมวด ๔

การให้ความช่วยเหลือประชาชนด้านการส่งเสริมและพัฒนาคุณภาพชีวิต

ข้อ ๑๒^๑ การให้ความช่วยเหลือประชาชนด้านการส่งเสริมและพัฒนาคุณภาพชีวิต นอกจากกรณีการช่วยเหลือด้านสาธารณสุขฉุกเฉิน ในให้องค์กรปกครองส่วนท้องถิ่นประกาศให้ประชาชนที่ประสงค์จะขอรับความช่วยเหลือ ยื่นลงทะเบียนเพื่อขอรับความช่วยเหลือต่อองค์การปกครองส่วนท้องถิ่น เพื่อเสนอคณะกรรมการตามข้อ ๙

ในกรณีเกิดอัคคีภัยที่ไม่เข้าข่ายภัยพิบัติ ในการช่วยเหลือประชาชน ให้อยู่ในดุลพินิจของคณะกรรมการตามระเบียบนี้ที่จะพิจารณาการให้ความช่วยเหลือตามความจำเป็น เหมาะสม ทั้งนี้ไม่เกินอัตราตามหลักเกณฑ์ที่กระทรวงการคลังกำหนด

หมวด ๔/๑^๒

การให้ความช่วยเหลือเกษตรกรผู้รายได้น้อย

ข้อ ๑๒/๑ องค์การปกครองส่วนท้องถิ่นอาจให้ความช่วยเหลือเกษตรกรผู้รายได้น้อย ที่ประสบปัญหาในการประกอบอาชีพ ในเรื่องดังต่อไปนี้

(ก) จัดหาหรือปรับปรุงแหล่งน้ำเพื่อการเกษตร

^๑ ข้อ ๑๒ แก้ไขเพิ่มเติมโดยระเบียบกระทรวงมหาดไทยว่าด้วยค่าใช้จ่ายเพื่อช่วยเหลือประชาชนตามอำนาจหน้าที่ขององค์การปกครองส่วนท้องถิ่น (ฉบับที่ ๒) พ.ศ. ๒๕๖๒

^๒ หมวดที่ ๔/๑ เพิ่มเติมโดยระเบียบกระทรวงมหาดไทยว่าด้วยค่าใช้จ่ายเพื่อช่วยเหลือประชาชนตามอำนาจหน้าที่ขององค์การปกครองส่วนท้องถิ่น (ฉบับที่ ๒) พ.ศ. ๒๕๖๒

- (ข) การสนับสนุนอุปกรณ์ เครื่องมือเครื่องใช้ในการปรับปรุงแหล่งน้ำ
- (ค) ประสานกับหน่วยงานที่เกี่ยวข้องเพื่อให้การสนับสนุนด้านการเกษตร
- (ง) ค่าใช้จ่ายอื่น ๆ ที่เกี่ยวข้อง ตามที่กระทรวงมหาดไทยกำหนด

การให้ความช่วยเหลือเกษตรกรผู้มีรายได้น้อย นอกจากกรณีการช่วยเหลือด้านสาธารณสุขฉุกเฉิน ให้องค์กรปกครองส่วนท้องถิ่นประกาศให้เกษตรกรผู้มีรายได้น้อย และประสงค์จะขอรับความช่วยเหลือ ยื่นลงทะเบียนขอรับความช่วยเหลือต่อองค์กรปกครองส่วนท้องถิ่น เพื่อเสนอคณะกรรมการตามข้อ ๘ พิจารณา

หมวด ๕

การป้องกันและควบคุมโรคติดต่อ

ข้อ ๑๓ เมื่อเกิดโรคติดต่อ โรคติดต่ออันตราย โรคติดต่อที่ต้องเฝ้าระวัง หรือโรคระบาด หรือมีเหตุสงสัยว่าได้เกิดโรคดังกล่าวในเขตพื้นที่ขององค์กรปกครองส่วนท้องถิ่นใด ให้องค์กรปกครองส่วนท้องถิ่นนั้น ดำเนินการหรือสนับสนุนให้มีการป้องกัน การควบคุม การแพร่ และการระงับการระบาดของโรค นั้น หรือสร้างภูมิคุ้มกันโรคให้กับผู้ที่มีภาวะเสี่ยง รวมทั้งการประชาสัมพันธ์ องค์ความรู้เกี่ยวกับ โรคติดต่อ การช่วยเหลือหน่วยงานของรัฐและเอกชนให้เกิดการปฏิบัติตามนโยบายและแผน การเฝ้าระวัง ป้องกัน และควบคุมโรคติดต่อ

ข้อ ๑๔ ให้องค์กรปกครองส่วนท้องถิ่นที่เกิดโรคหรือมีเหตุสงสัยว่าเกิดโรคตามข้อ ๑๓ ประสานหน่วยงานที่รับผิดชอบดำเนินการป้องกัน การควบคุม การแพร่ และการระงับการระบาดของโรค โดยให้องค์กรปกครองส่วนท้องถิ่นร่วมดำเนินการหรือสนับสนุนการดำเนินการดังกล่าว

กรณีมีหน่วยงานที่รับผิดชอบภารกิจดังกล่าว แต่ไม่สามารถดำเนินการได้อย่างครอบคลุม หรือไม่ สามารถระงับการระบาดของโรคติดต่อได้ ละส่งผลทำให้เกิดการแพร่ระบาด ที่เป็นอันตราย ต่อสุขภาพและชีวิตของประชาชน ให้องค์กรปกครองส่วนท้องถิ่นสามารถดำเนินการ การป้องกัน และควบคุมโรคได้

ข้อ ๑๕ องค์กรปกครองส่วนท้องถิ่นสามารถเบิกจ่ายค่าใช้จ่ายต่าง ๆ ที่เกิดขึ้นในการป้องกัน และควบคุมโรคติดต่อ ดังนี้

(๑) ยา เวชภัณฑ์ และวัสดุที่ใช้ในการป้องกันควบคุมโรคติดต่อ เช่น ถุงมือยางหรือหนัง ผ้าปิดปากหรือปิดจมูก รองเท้ายางหุ้มส้นสูงได้เข้า (รองเท้าบูต) หรือเสื้อกันฝน

(๒) เครื่องแต่งกายและอุปกรณ์ในการปฏิบัติงานของบุคลากรที่ปฏิบัติงานโดยคำนึงถึง ความจำเป็นเหมาะสม และประหยัด หมวด ๖ หลักเกณฑ์การช่วยเหลือ

ข้อ ๑๖ การช่วยเหลือประชาชน ให้ปฏิบัติตามหลักเกณฑ์ วิธีการ เงื่อนไข ที่กำหนดไว้ใน ระเบียบนี้ ดังต่อไปนี้

(๑) การช่วยเหลือผู้ประสบสาธารณสุข หรือภัยพิบัติฉุกเฉิน ให้องค์กรปกครองส่วนท้องถิ่น พิจารณาใช้จ่ายงบประมาณช่วยเหลือประชาชนตามหลักเกณฑ์ของกระทรวงการคลัง โดยอนุโลม

(๒)^{๑๓} การช่วยเหลือด้านการส่งเสริมและพัฒนาคุณภาพชีวิต ให้องค์กรปกครองส่วนท้องถิ่น พิจารณาใช้จ่ายงบประมาณช่วยเหลือประชาชน ตามหลักเกณฑ์ที่กระทรวงมหาดไทยกำหนดหรือหลักเกณฑ์ของกระทรวงการพัฒนาสังคมและความมั่นคงของมนุษย์ โดยอนุโลม

^{๑๓} ข้อ ๑๖(๒)แก้ไขเพิ่มเติมโดยระเบียบกระทรวงมหาดไทยว่าด้วยค่าใช้จ่ายเพื่อช่วยเหลือประชาชนตามอำนาจหน้าที่ขององค์กรปกครองส่วนท้องถิ่น (ฉบับที่ ๒) พ.ศ. ๒๕๖๒

(๓) การช่วยเหลือประชาชนด้านการป้องกันและระงับโรคติดต่อให้องค์กรปกครองส่วนท้องถิ่น พิจารณาใช้จ่ายงบประมาณช่วยเหลือประชาชนตามหลักเกณฑ์ของกระทรวงสาธารณสุข โดยอนุโลม

(๔)^{๑๔} การช่วยเหลือเกษตรกรผู้มีรายได้น้อย ให้องค์กรปกครองส่วนท้องถิ่นพิจารณาใช้จ่าย งบประมาณช่วยเหลือประชาชน ตามหลักเกณฑ์ของกระทรวงเกษตรและสหกรณ์ โดยอนุโลม

หมวด ๗

การใช้จ่ายงบประมาณเพื่อการช่วยเหลือประชาชน

ข้อ ๑๗ การช่วยเหลือประชาชน ให้องค์กรปกครองส่วนท้องถิ่นจัดทำโครงการแสดง สาระสำคัญของ กิจกรรมที่ต้องดำเนินการและบรรจุไว้ในแผนพัฒนาท้องถิ่น และตั้งจ่ายในข้อบัญญัติ หรือเทศบัญญัติ งบประมาณรายจ่ายประจำปีหรืองบประมาณรายจ่ายเพิ่มเติมให้ถูกต้องตามประเภทของรายจ่าย ทั้งนี้ ให้ ชี้แจงเหตุผลความจำเป็นที่จะต้องตั้งงบประมาณดังกล่าวไว้ในคำชี้แจงประกอบ งบประมาณรายจ่ายด้วย

ข้อ ๑๘ กรณีเกิดสาธารณภัยฉุกเฉิน จำเป็นเร่งด่วน ให้องค์กรปกครองส่วนท้องถิ่นเบิกจ่าย จากงบ กลาง ประเภทเงินสำรองจ่าย ในข้อบัญญัติหรือเทศบัญญัติงบประมาณรายจ่ายประจำปี โดยโครงการ ไม่ จำเป็นต้องอยู่ในแผนพัฒนาท้องถิ่น

ข้อ ๑๙ เพื่อเป็นการอำนวยความสะดวกแก่ประชาชน องค์กรปกครองส่วนท้องถิ่นสามารถ จัดให้มี ศูนย์ปฏิบัติการร่วมในการช่วยเหลือประชาชนขององค์กรปกครองส่วนท้องถิ่น โดยใช้เป็นสถานที่กลาง เพื่อ เป็นศูนย์รวบรวมข้อมูลปัญหาความต้องการของประชาชน การประสานงานกับหน่วยงานอื่น ๆ ที่เกี่ยวข้อง สำหรับวิธีการปฏิบัติงานให้เป็นไปตามหลักเกณฑ์ที่กรมส่งเสริมการปกครองท้องถิ่นกำหนด โดยองค์กร ปกครองส่วนท้องถิ่นอาจพิจารณาสนับสนุนงบประมาณเพื่อเป็นค่าใช้จ่ายที่จำเป็น ในการบริหารงานของ สถานที่กลางดังกล่าวให้แก่องค์กรปกครองส่วนท้องถิ่นหรือส่วนราชการที่เป็นที่ตั้ง ของสถานที่กลางดำเนินการ แทนก็ได้

ข้อ ๒๐^{๑๕} กรณีองค์กรปกครองส่วนท้องถิ่นได้ใช้จ่ายงบประมาณในการให้ความช่วยเหลือ ตามข้อ ๑๑ ข้อ ๑๒ ข้อ ๑๒/๑ และข้อ ๑๓ ไประยะหนึ่งแล้วและคาดการณ์ได้ว่า หากจะใช้ งบประมาณเพื่อ ให้ความช่วยเหลือต่อไปอาจส่งผลกระทบต่อสถานะทางการคลังในการบริหารหรือ การจัดบริการสาธารณะเพื่อ ประโยชน์ของประชาชน ให้องค์กรปกครองส่วนท้องถิ่นรายงานต่อ ส่วนราชการที่เกี่ยวข้อง เพื่อให้ ความช่วยเหลือต่อไป

ข้อ ๒๑^{๑๖} เมื่อสิ้นสุดการดำเนินการตามโครงการช่วยเหลือประชาชน ให้องค์กรปกครองส่วนท้องถิ่น ประชาสัมพันธ์ผลการดำเนินการให้ประชาชนทราบโดยทั่วกัน เป็นเวลาไม่น้อยกว่าสิบห้าวัน โดยให้ติด ประกาศ ณ สำนักงานองค์กรปกครองส่วนท้องถิ่น สถานที่กลาง และที่ทำการหมู่บ้าน และชุมชน

^{๑๔} ข้อ ๑๖(๔)เพิ่มเติมโดยระเบียบกระทรวงมหาดไทยว่าด้วยค่าใช้จ่ายเพื่อช่วยเหลือประชาชนตามอำนาจหน้าที่ขององค์กรปกครองส่วน ท้องถิ่น (ฉบับที่ ๒) พ.ศ. ๒๕๖๒

^{๑๕} ข้อ ๒๐ แก้ไขเพิ่มเติมโดยระเบียบกระทรวงมหาดไทยว่าด้วยค่าใช้จ่ายเพื่อช่วยเหลือประชาชนตามอำนาจหน้าที่ขององค์กรปกครองส่วน ท้องถิ่น (ฉบับที่ ๒) พ.ศ. ๒๕๖๒

^{๑๖} ข้อ ๒๑ แก้ไขเพิ่มเติมโดยระเบียบกระทรวงมหาดไทยว่าด้วยค่าใช้จ่ายเพื่อช่วยเหลือประชาชนตามอำนาจหน้าที่ขององค์กรปกครองส่วน ท้องถิ่น (ฉบับที่ ๒) พ.ศ. ๒๕๖๒

ข้อ ๒๒ กรณีที่องค์กรปกครองส่วนท้องถิ่นใดได้ช่วยเหลือประชาชนตามระเบียบ กระทรวงมหาดไทย หรือหนังสือสั่งการกระทรวงมหาดไทย และหนังสือสั่งการที่เกี่ยวข้องแล้วแต่กรณี ก่อนวันที่ระเบียบนี้ใช้ บังคับ ให้ถือว่าเป็นรายจ่ายที่จ่ายได้ตามระเบียบนี้

ข้อ ๒๓ สำหรับการเบิกค่าใช้จ่ายเพื่อช่วยเหลือประชาชนขององค์กรปกครองส่วนท้องถิ่น ที่ได้ ดำเนินการตามหลักเกณฑ์ของหนังสือกระทรวงมหาดไทย หรือหนังสือสั่งการที่เกี่ยวข้องก่อนวันที่ ระเบียบนี้ ใช้บังคับและยังดำเนินการไม่แล้วเสร็จ ให้ดำเนินการต่อไปได้ตามหลักเกณฑ์นั้นจนกว่าจะแล้วเสร็จ

ประกาศ ณ วันที่ ๒๘ กันยายน พ.ศ. ๒๕๖๐

พลเอก อนุพงษ์ เผ่าจินดา
รัฐมนตรีว่าการกระทรวงมหาดไทย

ระเบียบกระทรวงมหาดไทยว่าด้วยค่าใช้จ่ายเพื่อช่วยเหลือประชาชนตามอำนาจหน้าที่ขององค์กรปกครองส่วน ท้องถิ่น พ.ศ. ๒๕๖๐ (ฉบับที่ ๒) พ.ศ. ๒๕๖๒^{๑๗}

ข้อ ๒ ระเบียบนี้ให้ใช้บังคับตั้งแต่วันถัดจากวันประกาศในราชกิจจานุเบกษาเป็นต้นไป

กรมการ สีกากี

รวบรวมโดย กรมการ สีกากี

ระเบียบคณะกรรมการส่งเสริมและพัฒนาคุณภาพชีวิตคนพิการแห่งชาติ
ว่าด้วยหลักเกณฑ์และวิธีการจัดให้มีสวัสดิการอื่นแก่คนพิการ
พ.ศ. ๒๕๕๔

อาศัยอำนาจตามความในมาตรา ๒๐ (๑๐) แห่งพระราชบัญญัติส่งเสริมและพัฒนาคุณภาพชีวิตคนพิการ พ.ศ. ๒๕๕๐ อันเป็นกฎหมายที่มีบทบัญญัติบางประการเกี่ยวกับการจำกัดสิทธิและเสรีภาพของบุคคล ซึ่งมาตรา ๒๙ ประกอบกับมาตรา ๔๑ และมาตรา ๔๓ ของรัฐธรรมนูญแห่งราชอาณาจักรไทย บัญญัติให้กระทำได้โดยอาศัยอำนาจตามบทบัญญัติแห่งกฎหมาย คณะกรรมการส่งเสริมและพัฒนาคุณภาพชีวิตคนพิการแห่งชาติ จึงกำหนดระเบียบไว้ ดังต่อไปนี้

ข้อ ๑ ระเบียบนี้เรียกว่า “ระเบียบคณะกรรมการส่งเสริมและพัฒนาคุณภาพชีวิตคนพิการแห่งชาติ ว่าด้วยหลักเกณฑ์และวิธีการจัดให้มีสวัสดิการอื่นแก่คนพิการ พ.ศ. ๒๕๕๔”

ข้อ ๒ ระเบียบนี้ให้ใช้บังคับตั้งแต่วันถัดจากวันประกาศในราชกิจจานุเบกษาเป็นต้นไป

ข้อ ๓ ในระเบียบนี้

“การจัดให้มีสวัสดิการอื่น” หมายความว่า การจัดให้มีกิจกรรม บริการ หรือสิ่งของต่าง ๆ นอกจากที่กำหนดไว้ในกฎหมายหรือระเบียบอื่นของทางราชการเพื่อช่วยเหลือคนพิการให้มีคุณภาพชีวิตที่ดีขึ้น เช่น การจัดให้มีรถเข็น รถสามล้อชนิดใช้มือโยก ไม้เท้าขาว เครื่องช่วยฟัง เครื่องมือหรืออุปกรณ์กระตุ้นพัฒนาการ สื่อส่งเสริมพัฒนาการและเสริมทักษะ การพัฒนาคุณภาพชีวิต เครื่องมือหรืออุปกรณ์เพื่ออำนวยความสะดวกในการประกอบอาชีพ เครื่องมือ อุปกรณ์ หรือบริการเพื่ออำนวยความสะดวกในการเดินทาง การสนับสนุนวัสดุ อุปกรณ์ หรือเทคโนโลยี สิ่งอำนวยความสะดวกต่าง ๆ ตามความจำเป็นพิเศษของคนพิการแต่ละบุคคล

ข้อ ๔ เพื่อสนับสนุนให้คนพิการสามารถดำรงชีวิตได้อย่างบุคคลทั่วไปให้สำนักงานจัดให้มีสวัสดิการอื่นตามความจำเป็นพิเศษของคนพิการแต่ละบุคคลอย่างทั่วถึง

รายละเอียดเกี่ยวกับคุณลักษณะ ประเภท รายการ และอัตราวงเงินค่าใช้จ่ายในการจัดให้มีสวัสดิการอื่น ให้เป็นไปตามที่รัฐมนตรีว่าการกระทรวงการพัฒนาสังคมและความมั่นคงของมนุษย์ ประกาศกำหนด เว้นแต่กรณีการจัดให้มีสวัสดิการอื่นโดยกองทุนส่งเสริมและพัฒนาคุณภาพชีวิตคนพิการ ให้เป็นไปตามที่คณะกรรมการบริหารกองทุนประกาศกำหนด

ข้อ ๕ คนพิการซึ่งจะมีสิทธิได้รับการช่วยเหลือตามข้อ ๔ ต้องเป็นไปตามหลักเกณฑ์ดังต่อไปนี้

(๑) มีบัตรประจำตัวคนพิการ

(๒) มีความจำเป็นต้องได้รับสวัสดิการอื่นเพื่อให้สามารถดำรงชีวิตได้อย่างบุคคลทั่วไป

(๓) ไม่ได้รับการช่วยเหลือจากหน่วยงานของรัฐแห่งอื่นหรือได้รับแต่ไม่เพียงพอ หรือเคยได้รับ แต่อยู่ในสภาพขาดบรื่องจนไม่สามารถใช้งานได้ และหากซ่อมบำรุงแล้วจะทำให้เสียค่าใช้จ่ายมาก และไม่คุ้มค่าเมื่อเปรียบเทียบกับการจัดหาใหม่ โดยหน่วยงานแห่งนั้นไม่สามารถให้บริการได้อีก

ในกรณีที่คนพิการตามวรรคหนึ่ง เป็นผู้เยาว์หรือมีความพิการถึงขั้นที่ไม่สามารถยื่นคำขอ ด้วยตนเองได้ ให้ผู้ดูแลคนพิการ หรือบุคคลอื่นใดที่พบเห็นคนพิการยื่นคำขอแทนได้ แต่ต้องนำ หลักฐานของคนพิการไปแสดงต่อเจ้าหน้าที่ด้วย

ข้อ ๖ ให้บุคคลตามข้อ ๕ ยื่นคำขอให้มีการจัดสวัสดิการอื่นได้ ดังต่อไปนี้

(๑) ในกรุงเทพมหานครให้ยื่นคำขอต่อสำนักงานหรือสถานที่อื่นตามที่เลขาธิการประกาศกำหนด

(๒) ในท้องที่จังหวัดอื่นให้ยื่นคำขอต่อสำนักงานพัฒนาสังคมและความมั่นคงของมนุษย์จังหวัด หรือสถานที่อื่นตามที่ผู้ว่าราชการจังหวัดประกาศกำหนด

การดำเนินการตามวรรคหนึ่ง สำนักงานอาจมอบหมายให้หน่วยงานของรัฐหรือองค์กรเอกชน ดำเนินการแทนได้

ข้อ ๗ เมื่อได้รับคำขอตามข้อ ๖ แล้วให้เจ้าหน้าที่สอบข้อเท็จจริงและพิจารณาถึงความจำเป็น และความเหมาะสมของแต่ละบุคคล พร้อมทั้งอาจขอให้ส่งเอกสารเพิ่มเติมเท่าที่จำเป็น เพื่อประโยชน์ ในการพิจารณาช่วยเหลือคนพิการให้เป็นไปอย่างมีประสิทธิภาพ

การให้ความช่วยเหลืออาจให้การช่วยเหลือเป็นเงินหรือสิ่งของก็ได้

การอนุมัติและการเบิกจ่ายเงินหรือการจัดหาสิ่งของให้เป็นไปตามระเบียบของทางราชการ ว่าด้วยกรณีนั้น

ข้อ ๘ ให้สำนักงาน หรือหน่วยงานของรัฐขอตั้งงบประมาณประจำปี เพื่อเป็นค่าใช้จ่าย ตามระเบียบนี้

เพื่อให้การดำเนินการตามวรรคหนึ่ง เป็นไปอย่างมีประสิทธิภาพและทั่วถึง ราชการส่วนท้องถิ่น อาจขอตั้งงบประมาณสมทบเพื่อให้เป็นไปตามระเบียบนี้ได้

ข้อ ๙ ให้เลขาธิการรักษาการตามระเบียบนี้ และมีอำนาจประกาศกำหนดวิธีการปฏิบัติ ตลอดจนกำหนดแบบเอกสารต่าง ๆ และจัดทำรายงานประจำปีเสนอคณะกรรมการเพื่อให้เป็นไป ตามระเบียบนี้

ประกาศ ณ วันที่ ๑๙ ตุลาคม พ.ศ. ๒๕๕๔

พลตำรวจเอก โกวิท วัฒนะ

รองนายกรัฐมนตรี

ประธานกรรมการส่งเสริมและพัฒนาคุณภาพชีวิตคนพิการแห่งชาติ

โครงการส่งเสริมและสนับสนุนการพัฒนาคุณภาพชีวิตของประชาชน
ภายในเขตเทศบาลตำบลโนนหัน

๑. หลักการและเหตุผล

เทศบาลตำบลโนนหันได้จัดทำโครงการส่งเสริมอาชีพและสนับสนุนการพัฒนาคุณภาพชีวิตของประชาชนในเขตเทศบาลตำบลโนนหัน เพื่อให้การดำเนินงานด้านสังคมสงเคราะห์และด้านต่างๆ ให้มีคุณภาพชีวิตที่ดีสามารถพึ่งตนเองได้ นอกจากนี้ทำให้การดำเนินการในด้านการพัฒนาคุ้มครองและพิทักษ์สิทธิผู้ด้อยโอกาสของชุมชนต่างๆได้รับการส่งเสริมสนับสนุนอย่างเป็นกระบวนการส่งผลให้ประชาชนผู้ด้อยโอกาส เช่น ผู้ไร้ที่พึ่ง ผู้สูงอายุ ผู้พิการ ผู้ป่วยเอดส์และผู้ยากจนทางสังคมได้รับการพัฒนาและคุ้มครองอย่างทั่วถึงและเป็นธรรมสามารถอยู่ในสังคมอย่างปกติสุข

๒. วัตถุประสงค์

- เพื่อให้ประชาชนผู้ไร้ที่พึ่ง ผู้มีรายได้น้อย ผู้ด้อยโอกาส ผู้สูงอายุ ผู้พิการ ผู้ป่วยเอดส์และผู้ยากจนในเขตเทศบาลตำบลโนนหันมีความเป็นอยู่ที่ดีขึ้น
- เพื่อให้ประชาชนผู้ไร้ที่พึ่ง ผู้มีรายได้น้อย ผู้ด้อยโอกาส ผู้สูงอายุ ผู้พิการ ผู้ป่วยเอดส์และผู้ยากจนในเขตเทศบาลตำบลโนนหันมีสุขภาพและอนามัยที่สมบูรณ์แข็งแรง
- เพื่อเป็นการบรรเทาทุกข์บำรุงสุขของประชาชนผู้ไร้ที่พึ่ง ผู้มีรายได้น้อย ผู้ด้อยโอกาส ผู้สูงอายุ ผู้พิการ ผู้ป่วยเอดส์และผู้ยากจนในเขตเทศบาลตำบลโนนหัน

๓. เป้าหมาย

- ประชาชนผู้ไร้ที่พึ่ง ผู้มีรายได้น้อย ผู้ด้อยโอกาส ผู้พิการ ผู้ป่วยเอดส์และผู้ยากจนในเขตเทศบาลตำบลโนนหัน
- ด้านข้อมูลจากจำนวนผู้สูงอายุ ผู้พิการ ในเขตเทศบาลตำบลโนนหัน

๔. วิธีการดำเนินการ

- เสนอโครงการเพื่อขอรับความเห็นชอบและอนุมัติ
- ติดต่อประสานงานกับผู้นำชุมชนในเขตเทศบาลตำบลโนนหัน
- ตรวจสอบเอกสารจากคำร้องขอความอนุเคราะห์ทั่วไป ทำหนังสือเสนอขอความอนุเคราะห์จาก พมจ. กรณีที่พมจ. ไม่มีงบประมาณที่จะช่วยเหลือได้ เทศบาลดำเนินการตามบทบาทอำนาจหน้าที่ขององค์กรปกครองส่วนท้องถิ่นในการพัฒนาคุณภาพชีวิตของประชาชนให้มีความเป็นอยู่ที่ดีขึ้น
- ดำเนินการช่วยเหลือผู้ไร้ที่พึ่ง ผู้มีรายได้น้อย ผู้ด้อยโอกาส ผู้สูงอายุ ผู้พิการ ผู้ป่วยเอดส์และผู้ยากจน
- ดำเนินการจัดหาอุปกรณ์การช่วยเหลือ
- ติดตามและประเมินผล

๕. ระยะเวลาในการดำเนินการ

- ภายในปีงบประมาณ พ.ศ. ๒๕๖๕

๖.สถานที่ดำเนินการ

- ภายในเขตเทศบาลตำบลโนนหัน อำเภอชุมแพ จังหวัดขอนแก่น

๗.ผู้รับผิดชอบโครงการ

- สำนักปลัดเทศบาลตำบลโนนหัน

๘.งบประมาณ

- งบดำเนินงาน ค่าวัสดุ วัสดุวิทยาศาสตร์หรือการแพทย์ (ไม้เท้า) ตั้งไว้ ๒๐,๐๐๐ บาท

๙.ประโยชน์ที่คาดว่าจะได้รับ

๑.ทำให้ประชาชนผู้ไร้ที่พึ่ง ผู้ด้อยโอกาส ผู้สูงอายุ ผู้พิการ ผู้ป่วยเอดส์และผู้ยากจน ภายในเขตเทศบาลตำบลโนนหันมีความเป็นอยู่ที่ดีขึ้น

๒.ประชาชนได้รับการช่วยเหลือเป็นไปด้วยความรวดเร็วต่อสถานการณ์สามารถตอบสนอง ความต้องการของประชาชนได้ทันทั่วทั้ง

ลงชื่อ

ผู้เขียนโครงการ

(นางสาววานิสรา ภู่อุ้ม)

นักพัฒนาชุมชนปฏิบัติการ

ลงชื่อ

ผู้เสนอโครงการ

(นางธรรมิกา สระ)

หัวหน้าฝ่ายอำนวยการ

จำเอก

ผู้ตรวจ/เห็นชอบโครงการ

(วิทยา ชานนท์)

หัวหน้าสำนักปลัดเทศบาล

ลงชื่อ



ผู้ตรวจ/เห็นชอบโครงการ

(นายสัญญาพงศ์ จงแจ้ง)

ปลัดเทศบาลตำบลโนนหัน

ลงชื่อ



ผู้อนุมัติโครงการ

(นายสุทธิรักษ์ เมืองสอน)

นายกเทศมนตรีตำบลโนนหัน



บันทึกข้อความ

ส่วนราชการ สำนักปลัด/งานพัฒนาชุมชน เทศบาลตำบลโนนหัน โทร. ๐ ๔๓๓ ๙๑๓๖๕ ต่อ ๒๕

ที่ ขก ๗๐๐๑ /

วันที่

๑๖ สิงหาคม ๒๕๖๕

เรื่อง ขออนุมัติดำเนินโครงการส่งเสริมและสนับสนุนการพัฒนาคุณภาพชีวิตของประชาชนในเขตเทศบาลตำบลโนนหัน

เรียน นายกเทศมนตรีตำบลโนนหัน

เรื่องเดิม

ด้วย เทศบาลตำบลโนนหันได้จัดทำโครงการส่งเสริมและสนับสนุนการพัฒนาคุณภาพชีวิตของประชาชนในเขตเทศบาลตำบลโนนหันมีคุณภาพชีวิตที่ดีขึ้น

ข้อเท็จจริง

ตามที่เทศบาลตำบลโนนหันได้จัดสรรงบประมาณ จำนวน ๒๐,๐๐๐.-บาท เพื่อจัดทำโครงการโครงการส่งเสริมและสนับสนุนการพัฒนาคุณภาพชีวิตของประชาชนในเขตเทศบาลตำบลโนนหัน โดยดำเนินการประชาสัมพันธ์ กำหนด ผู้ใหญ่บ้านให้ผู้พิการด้านการเคลื่อนไหวลงทะเบียนขอรับไม้เท้า เพื่อใช้ในการดำรงชีวิตและความเป็นอยู่ที่ดีขึ้นเพื่อประชุมคณะกรรมการศูนย์ช่วยเหลือประชาชนมีมติอนุมัติการจัดซื้อรถเข็น และประกาศรายชื่อผู้ได้รับอนุมัติให้ประชาชนทราบ ณ เทศบาลตำบลโนนหัน และที่ทำการหมู่บ้านและชุมชนต่อไป

ระเบียบ

ระเบียบคณะกรรมการส่งเสริมและพัฒนาคุณภาพชีวิตคนพิการแห่งชาติ ว่าด้วยหลักเกณฑ์และวิธีการจัดให้มีสวัสดิการอื่นแก่คนพิการ

ระเบียบกระทรวงมหาดไทย ว่าด้วยค่าใช้จ่ายเพื่อช่วยเหลือประชาชนตามอำนาจหน้าที่ขององค์กรปกครองส่วนท้องถิ่น พ.ศ. ๒๕๖๐ แก้ไขเพิ่มเติม (ฉบับที่ ๒) พ.ศ. ๒๕๖๒

ข้อพิจารณา

เพื่อให้เกิดประโยชน์กับประชาชนทุกคนได้รับการบริการครบทุกด้านในเขตเทศบาลตำบลโนนหัน และให้ประชาชนผู้ด้อยโอกาสทางสังคมมีคุณภาพชีวิตความเป็นอยู่ที่ดีขึ้น งานพัฒนาชุมชนจึงขออนุมัติจัดทำโครงการดังกล่าว

จึงเรียนมาเพื่อโปรดพิจารณาหากเห็นชอบ โปรดลงนามในโครงการที่แนบมาพร้อมนี้

(นางสาววานิสสา กุุ่ม)
นักพัฒนาชุมชนปฏิบัติการ

เรียน หัวหน้าสำนักปลัดเทศบาลความเห็น
- เพื่อโปรดพิจารณา

(นางธรรมิกา สระ)
หัวหน้าฝ่ายอำนวยการ

เรียน หัวหน้าสำนักปลัดเทศบาลความเห็น
- เพื่อโปรดพิจารณา

(นายสัญญาพงศ์ จงแจ้ง)
ปลัดเทศบาลตำบลโนนหัน

เรียน ปลัดเทศบาลตำบลโนนหัน
- เพื่อโปรดพิจารณา

จำเอก 
(วิทยา ชานนท์)
หัวหน้าสำนักปลัดเทศบาล

อนุมัติ

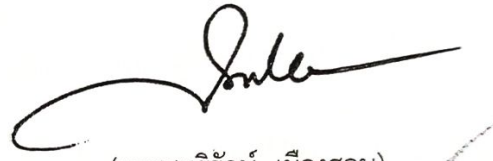
(นายสุทธิรักษ์ เมืองสอน)
นายกเทศมนตรีตำบลโนนหัน

ระเบียบกระทรวงมหาดไทย
ว่าด้วยค่าใช้จ่ายเพื่อช่วยเหลือประชาชนตามอำนาจหน้าที่ขององค์กรปกครองส่วนท้องถิ่น
พ.ศ. ๒๕๖๐ แก้ไขเพิ่มเติม (ฉบับที่ ๒) พ.ศ. ๒๕๖๒

โดยที่เป็นการสมควรกำหนดระเบียบกระทรวงมหาดไทยว่าด้วยค่าใช้จ่ายเพื่อช่วยเหลือประชาชนตามอำนาจหน้าที่ขององค์กรปกครองส่วนท้องถิ่น พ.ศ. ๒๕๖๐

อาศัยอำนาจตามความในมาตรา ๖ และมาตรา ๗๔ (๙) แห่งพระราชบัญญัติองค์การบริหารส่วนจังหวัด พ.ศ. ๒๕๔๐ มาตรา ๖๗ (๙) แห่งพระราชบัญญัติเทศบาล พ.ศ. ๒๔๙๖ ซึ่งแก้ไขเพิ่มเติมโดยพระราชบัญญัติเทศบาล (ฉบับที่ ๔) พ.ศ. ๒๕๐๕ มาตรา ๗๗ แห่งพระราชบัญญัติเทศบาล พ.ศ. ๒๔๙๖ มาตรา ๕ และมาตรา ๘๕ (๑๐) แห่งพระราชบัญญัติสภาตำบล และองค์การบริหารส่วนตำบล พ.ศ. ๒๕๓๗ รัฐมนตรีว่าการกระทรวงมหาดไทย จึงออกระเบียบไว้ ดังนี้

ข้อ ๑ ระเบียบนี้เรียกว่า “ระเบียบกระทรวงมหาดไทยว่าด้วยค่าใช้จ่ายเพื่อช่วยเหลือประชาชนตามอำนาจหน้าที่ขององค์กรปกครองส่วนท้องถิ่น พ.ศ. ๒๕๖๐”

ข้อ ๒ ระเบียบนี้ให้ใช้บังคับตั้งแต่วันถัดจากวันประกาศในราชกิจจานุเบกษาเป็นต้นไป

ข้อ ๓ ในระเบียบนี้

“การช่วยเหลือประชาชน” หมายความว่า การให้ความช่วยเหลือประชาชนที่ได้รับ ความเดือดร้อนหรือไม่สามารถช่วยเหลือตนเองได้ในการดำรงชีพ โดยอาจให้เป็นสิ่งของหรือจ่ายเป็นเงิน หรือการจัดบริการสาธารณะเพื่อให้การช่วยเหลือประชาชนในระดับเขตพื้นที่หรือท้องถิ่น ตามอำนาจหน้าที่ขององค์กรปกครองส่วนท้องถิ่น

“องค์กรปกครองส่วนท้องถิ่น” หมายความว่า องค์การบริหารส่วนจังหวัด เทศบาล และองค์การบริหารส่วนตำบล

“ผู้บริหารท้องถิ่น” หมายความว่า นายกองค์การบริหารส่วนจังหวัด นายกเทศมนตรี และนายกองค์การบริหารส่วนตำบล

“คณะกรรมการ” หมายความว่า คณะกรรมการช่วยเหลือประชาชนขององค์กรปกครองส่วนท้องถิ่น

“บุคลากร” หมายความว่า บุคลากรขององค์กรปกครองส่วนท้องถิ่น หรือประชาชนที่องค์กรปกครองส่วนท้องถิ่นมอบหมายให้ปฏิบัติงาน

“สาธารณสุข” หมายความว่า สาธารณภัยตามกฎหมายว่าด้วยการป้องกันและบรรเทา สาธารณภัย

“การส่งเสริมและพัฒนาคุณภาพชีวิต”^๒ หมายความว่า การส่งเสริมหรือช่วยเหลือบุคคล ให้สามารถเข้าถึงปัจจัยพื้นฐานในการดำรงชีวิตได้อย่างปกติสุขในสังคม หรือการส่งเสริมพัฒนาบุคคล ให้มีความรู้สามารถนำไปใช้ในการพัฒนาคุณภาพชีวิตให้ดีขึ้น หรือผู้ที่มีชื่ออยู่ในทะเบียนเพื่อสวัสดิการแห่งรัฐ ตามมติคณะรัฐมนตรี

^๑ ราชกิจจานุเบกษา เล่ม ๑๓๔ / ตอนพิเศษ ๒๔๒ ง / หน้า ๓ / ๒๙ กันยายน ๒๕๖๐

^๒ คำนิยาม แก้ไขเพิ่มเติมโดยระเบียบกระทรวงมหาดไทยว่าด้วยค่าใช้จ่ายเพื่อช่วยเหลือประชาชนตามอำนาจหน้าที่ขององค์กรปกครองส่วนท้องถิ่น (ฉบับที่ ๒) พ.ศ. ๒๕๖๒

“เกษตรกร”^๓ หมายความว่า ผู้ประกอบอาชีพปลูกพืช เลี้ยงปศุสัตว์ เลี้ยงสัตว์น้ำ และทำนาเกลือ ที่มีรายชื่อเป็นเกษตรกรรายย่อย และได้ขึ้นทะเบียนเกษตรกร หรือสมาชิกในครัวเรือน ของผู้ที่อยู่ในทะเบียนเกษตรกรของกรมส่งเสริมการเกษตร หรือเป็นผู้มีรายชื่ออยู่ในทะเบียนผู้เลี้ยงสัตว์ ของกรมปศุสัตว์ หรือทะเบียนผู้เพาะเลี้ยงสัตว์น้ำของกรมประมง

“เกษตรกรผู้มีรายได้น้อย”^๔ หมายความว่า เกษตรกรผู้อยู่ในครอบครัวที่มีฐานะยากจน มีรายได้น้อย เพียงพอต่อการเลี้ยงชีพ มีชีวิตอย่างยากลำบาก ขาดแคลนปัจจัยพื้นฐาน

“โรคติดต่อ” หมายความว่า โรคติดต่อตามกฎหมายว่าด้วยโรคติดต่อ

“โรคติดต่ออันตราย” หมายความว่า โรคติดต่ออันตรายตามกฎหมายว่าด้วยโรคติดต่อ

“โรคติดต่อที่ต้องเฝ้าระวัง” หมายความว่า โรคติดต่อที่ต้องเฝ้าระวังตามกฎหมาย ว่าด้วยโรคติดต่อ

“โรคระบาด” หมายความว่า โรคระบาดตามกฎหมายว่าด้วยโรคติดต่อและโรคระบาด ตามกฎหมายว่าด้วยโรคระบาดสัตว์

“ยา” หมายความว่า ยาตามกฎหมายว่าด้วยยา ข้อ ๔ ให้ปลัดกระทรวงมหาดไทยรักษาการตามระเบียบนี้ และมีอำนาจตีความวินิจฉัย ปัญหา กำหนดหลักเกณฑ์และวิธีปฏิบัติเพื่อดำเนินการให้เป็นไปตามระเบียบนี้

หมวด ๑ หลักการช่วยเหลือประชาชน

ข้อ ๕ การช่วยเหลือประชาชนตามระเบียบนี้ จะต้องดำเนินการในขอบเขตอำนาจหน้าที่ ขององค์กรปกครองส่วนท้องถิ่นตามกฎหมาย โดยคำนึงถึงสถานะทางการคลัง และความจำเป็น เหมาะสม

ข้อ ๖ กรณีเกิดสาธารณภัยในพื้นที่ขององค์กรปกครองส่วนท้องถิ่น ไม่ว่าจะมีการประกาศ เขตการให้ความช่วยเหลือผู้ประสบภัยพิบัติกรณีฉุกเฉินหรือไม่ก็ตาม องค์กรปกครองส่วนท้องถิ่นสามารถดำเนินการช่วยเหลือประชาชนในเบื้องต้น โดยฉับพลันทันที เพื่อการดำรงชีพหรือบรรเทาความเดือดร้อน เฉพาะหน้า หรือระงับสาธารณภัย หรือเพื่อคุ้มครองชีวิตและทรัพย์สินหรือป้องกันภัยอันตรายที่จะเกิดแก่ประชาชน ได้ตามความจำเป็น ภายใต้อำนาจหน้าที่ตามกฎหมาย โดยไม่ต้องเสนอคณะกรรมการพิจารณา

ในกรณีการช่วยเหลือประชาชน เพื่อเยียวยาและฟื้นฟูหลังเกิดสาธารณภัย หรือการส่งเสริมและพัฒนาคุณภาพชีวิต หรือการป้องกันและระงับโรคติดต่อ หรือการช่วยเหลือเกษตรกรผู้มีรายได้น้อย ให้เสนอคณะกรรมการให้ความเห็นชอบก่อน

องค์กรปกครองส่วนท้องถิ่นใดมีความจำเป็นต้องช่วยเหลือประชาชนนอกเหนือจากหลักเกณฑ์การช่วยเหลือตามระเบียบนี้ ให้ขอความเห็นชอบจากปลัดกระทรวงมหาดไทย ก่อนให้การช่วยเหลือ

^๓ คำนิยามเพิ่มเติมโดยระเบียบกระทรวงมหาดไทยว่าด้วยค่าใช้จ่ายเพื่อช่วยเหลือประชาชนตามอำนาจหน้าที่ขององค์กรปกครองส่วนท้องถิ่น (ฉบับที่ ๒) พ.ศ. ๒๕๖๒

^๔ คำนิยามเพิ่มเติมโดยระเบียบกระทรวงมหาดไทยว่าด้วยค่าใช้จ่ายเพื่อช่วยเหลือประชาชนตามอำนาจหน้าที่ขององค์กรปกครองส่วนท้องถิ่น (ฉบับที่ ๒) พ.ศ. ๒๕๖๒

^๕ ข้อ ๖ แก้ไขเพิ่มเติมโดยระเบียบกระทรวงมหาดไทยว่าด้วยค่าใช้จ่ายเพื่อช่วยเหลือประชาชนตามอำนาจหน้าที่ขององค์กรปกครองส่วนท้องถิ่น (ฉบับที่ ๒) พ.ศ. ๒๕๖๒

“เกษตรกร”^๓ หมายความว่า ผู้ประกอบอาชีพปลูกพืช เลี้ยงปศุสัตว์ เลี้ยงสัตว์น้ำ และทำนา
เกลือ ที่มีรายชื่อเป็นเกษตรกรรายย่อย และได้ขึ้นทะเบียนเกษตรกร หรือสมาชิกในครัวเรือน ของผู้ที่อยู่ใน
ทะเบียนเกษตรกรของกรมส่งเสริมการเกษตร หรือเป็นผู้มีรายชื่ออยู่ในทะเบียนผู้เลี้ยงสัตว์ ของกรมปศุสัตว์
หรือทะเบียนผู้เพาะเลี้ยงสัตว์น้ำของกรมประมง

“เกษตรกรผู้มีรายได้น้อย”^๔ หมายความว่า เกษตรกรผู้อยู่ในครอบครัวที่มีฐานะยากจน มีรายได้น้อย
เพียงพอต่อการเลี้ยงชีพ มีชีวิตอย่างยากลำบาก ขาดแคลนปัจจัยพื้นฐาน

“โรคติดต่อ” หมายความว่า โรคติดต่อตามกฎหมายว่าด้วยโรคติดต่อ

“โรคติดต่ออันตราย” หมายความว่า โรคติดต่ออันตรายตามกฎหมายว่าด้วยโรคติดต่อ

“โรคติดต่อที่ต้องเฝ้าระวัง” หมายความว่า โรคติดต่อที่ต้องเฝ้าระวังตามกฎหมาย ว่าด้วยโรคติดต่อ

“โรคระบาด” หมายความว่า โรคระบาดตามกฎหมายว่าด้วยโรคติดต่อและโรคระบาด ตาม
กฎหมายว่าด้วยโรคระบาดสัตว์

“ยา” หมายความว่า ยาตามกฎหมายว่าด้วยยา ข้อ ๔ ให้ปลัดกระทรวงมหาดไทยรักษาการตาม
ระเบียบนี้ และมีอำนาจตีความวินิจฉัย ปัญหา กำหนดหลักเกณฑ์และวิธีปฏิบัติเพื่อดำเนินการให้เป็นไปตาม
ระเบียบนี้

หมวด ๑ หลักการช่วยเหลือประชาชน

ข้อ ๕ การช่วยเหลือประชาชนตามระเบียบนี้ จะต้องดำเนินการในขอบเขตอำนาจหน้าที่ ขององค์กร
ปกครองส่วนท้องถิ่นตามกฎหมาย โดยคำนึงถึงสถานะทางการคลัง และความจำเป็น เหมาะสม

ข้อ ๖ กรณีเกิดสาธารณภัยในพื้นที่ขององค์กรปกครองส่วนท้องถิ่น ไม่ว่าจะมีการประกาศ เขต
การให้ความช่วยเหลือผู้ประสบภัยพิบัติกรณีฉุกเฉินหรือไม่ก็ตาม องค์กรปกครองส่วนท้องถิ่นสามารถ
ดำเนินการช่วยเหลือประชาชนในเบื้องต้น โดยฉับพลันทันที เพื่อการดำรงชีพหรือบรรเทาความเดือดร้อน
เฉพาะหน้า หรือระงับสาธารณภัย หรือเพื่อคุ้มครองชีวิตและทรัพย์สินหรือป้องกันภัยอันตรายที่จะเกิดแก่
ประชาชน ได้ตามความจำเป็น ภายใต้ขอบอำนาจหน้าที่ตามกฎหมาย โดยไม่ต้องเสนอคณะกรรมการ
พิจารณา

ในกรณีการช่วยเหลือประชาชน เพื่อเยียวยาและฟื้นฟูหลังเกิดสาธารณภัย หรือการส่งเสริมและ
พัฒนาคุณภาพชีวิต หรือการป้องกันและระงับโรคติดต่อ หรือการช่วยเหลือเกษตรกรผู้มีรายได้น้อย ให้เสนอ
คณะกรรมการให้ความเห็นชอบก่อน

องค์กรปกครองส่วนท้องถิ่นใดมีความจำเป็นต้องช่วยเหลือประชาชนนอกเหนือจากหลักเกณฑ์การ
ช่วยเหลือตามระเบียบนี้ ให้ขอความเห็นชอบจากปลัดกระทรวงมหาดไทย ก่อนให้การช่วยเหลือ

^๓ คำนิยามเพิ่มเติมโดยระเบียบกระทรวงมหาดไทยว่าด้วยค่าใช้จ่ายเพื่อช่วยเหลือประชาชนตามอำนาจหน้าที่ขององค์กรปกครองส่วนท้องถิ่น
(ฉบับที่ ๒) พ.ศ. ๒๕๖๒

^๔ คำนิยามเพิ่มเติมโดยระเบียบกระทรวงมหาดไทยว่าด้วยค่าใช้จ่ายเพื่อช่วยเหลือประชาชนตามอำนาจหน้าที่ขององค์กรปกครองส่วนท้องถิ่น
(ฉบับที่ ๒) พ.ศ. ๒๕๖๒

^๕ ข้อ ๖ แก้ไขเพิ่มเติมโดยระเบียบกระทรวงมหาดไทยว่าด้วยค่าใช้จ่ายเพื่อช่วยเหลือประชาชนตามอำนาจหน้าที่ขององค์กรปกครองส่วน
ท้องถิ่น (ฉบับที่ ๒) พ.ศ. ๒๕๖๒

ข้อ ๗^๖ กรณีมีความจำเป็นต้องให้ความช่วยเหลือประชาชนเพื่อเยียวยาหรือฟื้นฟูหลังเกิดสาธารณภัย
ให้องค์กรปกครองส่วนท้องถิ่นดำเนินการ ดังนี้

(๑) กรณีมีการประกาศเขตการให้ความช่วยเหลือผู้ประสบภัยพิบัติกรณีฉุกเฉินในพื้นที่เกิดภัย ให้
รายงานอำเภอหรือจังหวัดหรือหน่วยงานที่เกี่ยวข้อง เพื่อพิจารณานำเงินอุดหนุนราชการ เพื่อการช่วยเหลือ
ผู้ประสบภัยพิบัติ ให้ความช่วยเหลือผู้ประสบภัย

(๒) กรณีมิได้ประกาศเขตการให้ความช่วยเหลือผู้ประสบภัยพิบัติกรณีฉุกเฉินในพื้นที่เกิดภัย ในการ
ช่วยเหลือประชาชน ให้องค์กรปกครองส่วนท้องถิ่นเสนอคณะกรรมการพิจารณา ให้ความช่วยเหลือ ทั้งนี้ ไม่
เกินหลักเกณฑ์ที่กำหนดในระเบียบนี้

หมวด ๒ คณะกรรมการช่วยเหลือประชาชน

ข้อ ๘ ให้องค์กรปกครองส่วนท้องถิ่นแต่งตั้งคณะกรรมการช่วยเหลือประชาชน คณะหนึ่ง เรียกว่า
“คณะกรรมการช่วยเหลือประชาชนขององค์กรปกครองส่วนท้องถิ่น”

(๑) กรณีองค์การบริหารส่วนจังหวัด ประกอบด้วย

- | | |
|---|------------------------------------|
| (ก) นายองค์การบริหารส่วนจังหวัด | เป็นประธานกรรมการ |
| หรือรองนายองค์การบริหารส่วนจังหวัด ที่ได้รับมอบหมาย
จากนายองค์การบริหารส่วนจังหวัด | |
| (ข) ท้องถิ่นจังหวัด | เป็นกรรมการ |
| (ค) ผู้แทนส่วนราชการที่ได้รับมอบหมาย
จากผู้ว่าราชการจังหวัดจำนวนไม่เกิน ๒ คน | เป็นกรรมการ |
| (ง) ผู้แทนประชาคมที่นายองค์การบริหาร
ส่วนจังหวัดคัดเลือกจำนวนไม่เกิน ๓ คน | เป็นกรรมการ |
| (จ) ปลัดองค์การบริหารส่วนจังหวัด | เป็นกรรมการและเลขานุการ |
| (ฉ) หัวหน้าหน่วยงานขององค์การบริหารส่วนจังหวัด
ที่ได้รับมอบหมายจากนายองค์การบริหารส่วนจังหวัด
จำนวนไม่เกิน ๒ คน | เป็นกรรมการและ
ผู้ช่วยเลขานุการ |

(๒) กรณีเทศบาล ประกอบด้วย

- | | |
|--|-------------------|
| (ก) นายกเทศมนตรี หรือรองนายกเทศมนตรี
ที่ได้รับมอบหมายจากนายกเทศมนตรี | เป็นประธานกรรมการ |
| (ข) ข้าราชการสำนักงานส่งเสริมการปกครองท้องถิ่นจังหวัด
ที่ท้องถิ่นจังหวัดมอบหมาย | เป็นกรรมการ |
| (ค) ^๗ ผู้แทนส่วนราชการที่ได้รับมอบหมายจากผู้ว่าราชการจังหวัด
ในกรณีของเทศบาลนครหรือเทศบาลเมือง และนายอำเภอ | เป็นกรรมการ |

^๖ ข้อ ๗ แก้ไขเพิ่มเติมโดยระเบียบกระทรวงมหาดไทยว่าด้วยค่าใช้จ่ายเพื่อช่วยเหลือประชาชนตามอำนาจหน้าที่ขององค์กรปกครองส่วน
ท้องถิ่น (ฉบับที่ ๒) พ.ศ. ๒๕๖๒

^๗ ข้อ ๘ (๒)(ค) แก้ไขเพิ่มเติมโดยระเบียบกระทรวงมหาดไทยว่าด้วยค่าใช้จ่ายเพื่อช่วยเหลือประชาชนตามอำนาจหน้าที่ขององค์กรปกครอง
ส่วนท้องถิ่น (ฉบับที่ ๒) พ.ศ. ๒๕๖๒

- ในกรณีคณะกรรมการของเทศบาลตำบล จำนวนไม่เกิน ๒ คน
- (ง) ผู้แทนประชาคม ที่นายกเทศมนตรีคัดเลือก
จำนวนไม่เกิน ๓ คน เป็นกรรมการ
- (จ) ปลัดเทศบาล เป็นกรรมการ
และเลขานุการ
- (ฉ) หัวหน้าหน่วยงานของเทศบาล ที่ได้รับมอบหมาย
จากนายกเทศมนตรี จำนวนไม่เกิน ๒ คน เป็นกรรมการ
และผู้ช่วยเลขานุการ
- (๓) กรณีองค์การบริหารส่วนตำบล ประกอบด้วย
- (ก)^๕ นายกองค์การบริหารส่วนตำบล เป็นประธานกรรมการ
หรือรองนายกองค์การบริหารส่วนตำบลผู้ที่ได้รับมอบหมาย
จากนายกองค์การบริหารส่วนตำบล
- (ข) ข้าราชการสำนักงานส่งเสริมการปกครองท้องถิ่นจังหวัด
ที่ท้องถิ่นจังหวัดมอบหมาย เป็นกรรมการ
- (ค) ผู้แทนส่วนราชการที่ได้รับมอบหมายจากนายอำเภอ เป็นกรรมการ
จำนวนไม่เกิน ๒ คน
- (ง) ผู้แทนประชาคม ที่นายกองค์การบริหารส่วนตำบลคัดเลือก เป็นกรรมการ
จำนวนไม่เกิน ๓ คน
- (จ) ปลัดองค์การบริหารส่วนตำบล เป็นกรรมการ
และเลขานุการ
- (ฉ) หัวหน้าหน่วยงานขององค์การบริหารส่วนตำบล
ที่นายกองค์การบริหารส่วนตำบลมอบหมาย เป็นกรรมการ
และผู้ช่วยเลขานุการ
จำนวนไม่เกิน ๒ คน

ข้อ ๙ ให้คณะกรรมการช่วยเหลือประชาชนขององค์กรปกครองส่วนท้องถิ่น มีอำนาจหน้าที่ ดังนี้

- (๑)^๕ ให้นำรายชื่อของประชาชนที่ได้รับความเดือดร้อนที่สำรวจโดยหน่วยงานของรัฐและรายชื่อ
ประชาชนที่ยื่นลงทะเบียนขอรับความช่วยเหลือต่อองค์กรปกครองส่วนท้องถิ่นตามข้อ ๑๒ และสถานที่กลาง
ตามข้อ ๑๔ มาใช้ในการพิจารณาช่วยเหลือประชาชนตามระเบียบนี้
- (๒)^{๑๐} ปิดประกาศรายชื่อประชาชนตาม (๑) ที่จะได้รับความช่วยเหลือ ณ สำนักงานองค์กร
ปกครองส่วนท้องถิ่น สถานที่กลาง และที่ทำการหมู่บ้าน ชุมชนให้ทราบ เป็นเวลาไม่น้อยกว่าสิบห้าวัน
- (๓) รายงานผลการพิจารณาให้องค์กรปกครองส่วนท้องถิ่นเพื่อดำเนินการตามอำนาจหน้าที่ ต่อไป
- (๔) ควบคุมการปฏิบัติให้เป็นไปตามวัตถุประสงค์และเป็นธรรม
- (๕) การปฏิบัติหน้าที่อื่น ๆ ตามที่กำหนดไว้ในระเบียบนี้

^๕ ข้อ ๘ (๓)(ก)แก้ไขเพิ่มเติมโดยระเบียบกระทรวงมหาดไทยว่าด้วยค่าใช้จ่ายเพื่อช่วยเหลือประชาชนตามอำนาจหน้าที่ขององค์กรปกครอง
ส่วนท้องถิ่น (ฉบับที่ ๒) พ.ศ. ๒๕๖๒

^๕ ข้อ ๙ (๑)แก้ไขเพิ่มเติมโดยระเบียบกระทรวงมหาดไทยว่าด้วยค่าใช้จ่ายเพื่อช่วยเหลือประชาชนตามอำนาจหน้าที่ขององค์กรปกครองส่วน
ท้องถิ่น (ฉบับที่ ๒) พ.ศ. ๒๕๖๒

^{๑๐} ข้อ ๙ (๒) แก้ไขเพิ่มเติมโดยระเบียบกระทรวงมหาดไทยว่าด้วยค่าใช้จ่ายเพื่อช่วยเหลือประชาชนตามอำนาจหน้าที่ขององค์กรปกครอง
ส่วนท้องถิ่น (ฉบับที่ ๒) พ.ศ. ๒๕๖๒

ข้อ ๑๐ การประชุมคณะกรรมการตามข้อ ๗ ต้องมีกรรมการมาประชุมไม่น้อยกว่ากึ่งหนึ่ง ของจำนวนกรรมการทั้งหมด จึงจะเป็นองค์ประชุม

ในการประชุมคราวใด ถ้าประธานกรรมการไม่มาประชุมหรือไม่อาจปฏิบัติหน้าที่ได้ให้กรรมการ ที่มาประชุมเลือกกรรมการคนหนึ่งเป็นประธานในที่ประชุม

มติของที่ประชุมให้ถือเสียงข้างมาก กรณีมีคะแนนเสียงเท่ากัน ให้ประธานในที่ประชุม ลงคะแนนเพิ่มขึ้นอีกหนึ่งเสียงเป็นเสียงชี้ขาด

หมวด ๓

การให้ความช่วยเหลือประชาชนด้านสาธารณสุข

ข้อ ๑๑ การให้ความช่วยเหลือประชาชนผู้ประสบสาธารณสุขหรือภัยพิบัติฉุกเฉิน มีลักษณะเป็นการช่วยเหลือที่จำเป็นที่ต้องแก้ไขโดยฉับพลันในการดำรงชีพและความเป็นอยู่ของประชาชน หรือ เป็นการซ่อมแซมให้คืนสู่สภาพเดิม อันเป็นการบรรเทาความเดือดร้อนเฉพาะหน้า องค์กรปกครองส่วนท้องถิ่นสามารถให้ความช่วยเหลือได้ทันที ภายใต้ขอบอำนาจหน้าที่ตามกฎหมาย

กรณีสิ่งสาธารณประโยชน์ที่อยู่ในความรับผิดชอบขององค์กรปกครองส่วนท้องถิ่นได้รับความเสียหายหากองค์กรปกครองส่วนท้องถิ่นเห็นว่า การซ่อมแซมให้คืนสู่สภาพเดิมจะไม่คุ้มค่า และการก่อสร้างใหม่จะเกิดประโยชน์ต่อทางราชการมากกว่า ให้เสนอคณะกรรมการเป็นผู้พิจารณา ให้ความเห็นชอบก่อนการใช้จ่ายงบประมาณโดยให้คำนึงถึงสถานะทางการคลัง

หมวด ๔

การให้ความช่วยเหลือประชาชนด้านการส่งเสริมและพัฒนาคุณภาพชีวิต

ข้อ ๑๒^{๑๑} การให้ความช่วยเหลือประชาชนด้านการส่งเสริมและพัฒนาคุณภาพชีวิต นอกจากกรณีการช่วยเหลือด้านสาธารณสุขฉุกเฉิน ให้้องค์กรปกครองส่วนท้องถิ่นประกาศให้ประชาชนที่ประสงค์จะขอรับความช่วยเหลือ ยื่นลงทะเบียนเพื่อขอรับความช่วยเหลือต่อองค์กรปกครองส่วนท้องถิ่น เพื่อเสนอคณะกรรมการตามข้อ ๙

ในกรณีเกิดอัคคีภัยที่ไม่เข้าข่ายภัยพิบัติ ในการช่วยเหลือประชาชน ให้อยู่ในดุลพินิจของคณะกรรมการตามระเบียบนี้ที่จะพิจารณาการให้ความช่วยเหลือตามความจำเป็น เหมาะสม ทั้งนี้ไม่เกินอัตราตามหลักเกณฑ์ที่กระทรวงการคลังกำหนด

หมวด ๔/๑^{๑๒}

การให้ความช่วยเหลือเกษตรกรผู้รายได้น้อย

ข้อ ๑๒/๑ องค์กรปกครองส่วนท้องถิ่นอาจให้ความช่วยเหลือเกษตรกรผู้รายได้น้อย ที่ประสบปัญหาในการประกอบอาชีพ ในเรื่องดังต่อไปนี้

(ก) จัดหาหรือปรับปรุงแหล่งน้ำเพื่อการเกษตร

^{๑๑} ข้อ ๑๒ แก้ไขเพิ่มเติมโดยระเบียบกระทรวงมหาดไทยว่าด้วยค่าใช้จ่ายเพื่อช่วยเหลือประชาชนตามอำนาจหน้าที่ขององค์กรปกครองส่วนท้องถิ่น (ฉบับที่ ๒) พ.ศ. ๒๕๖๒

^{๑๒} หมวดที่ ๔/๑ เพิ่มเติมโดยระเบียบกระทรวงมหาดไทยว่าด้วยค่าใช้จ่ายเพื่อช่วยเหลือประชาชนตามอำนาจหน้าที่ขององค์กรปกครองส่วนท้องถิ่น (ฉบับที่ ๒) พ.ศ. ๒๕๖๒

- (ข) การสนับสนุนอุปกรณ์ เครื่องมือเครื่องใช้ในการปรับปรุงแหล่งน้ำ
- (ค) ประสานกับหน่วยงานที่เกี่ยวข้องเพื่อให้การสนับสนุนด้านการเกษตร
- (ง) ค่าใช้จ่ายอื่น ๆ ที่เกี่ยวข้อง ตามที่กระทรวงมหาดไทยกำหนด

การให้ความช่วยเหลือเกษตรกรผู้มีรายได้น้อย นอกจากกรณีการช่วยเหลือด้านสาธารณสุขภัยฉุกเฉิน ให้องค์กรปกครองส่วนท้องถิ่นประกาศให้เกษตรกรผู้มีรายได้น้อย และประสงค์จะขอรับความช่วยเหลือ ยื่นลงทะเบียนขอรับความช่วยเหลือต่อองค์กรปกครองส่วนท้องถิ่น เพื่อเสนอคณะกรรมการตามข้อ ๔ พิจารณา

หมวด ๕

การป้องกันและควบคุมโรคติดต่อ

ข้อ ๑๓ เมื่อเกิดโรคติดต่อ โรคติดต่ออันตราย โรคติดต่อที่ต้องเฝ้าระวัง หรือโรคระบาด หรือมีเหตุสงสัยว่าได้เกิดโรคดังกล่าวในเขตพื้นที่ขององค์กรปกครองส่วนท้องถิ่นใด ให้องค์กรปกครองส่วนท้องถิ่นนั้น ดำเนินการหรือสนับสนุนให้มีการป้องกัน การควบคุม การแพร่ และการระงับการระบาดของโรคนั้น หรือสร้างภูมิคุ้มกันโรคให้กับผู้ที่มีภาวะเสี่ยง รวมทั้งการประชาสัมพันธ์ องค์ความรู้เกี่ยวกับ โรคติดต่อ การช่วยเหลือหน่วยงานของรัฐและเอกชนให้เกิดการปฏิบัติตามนโยบายและแผน การเฝ้าระวัง ป้องกัน และควบคุมโรคติดต่อ

ข้อ ๑๔ ให้องค์กรปกครองส่วนท้องถิ่นที่เกิดโรคหรือมีเหตุสงสัยว่าเกิดโรคตามข้อ ๑๓ ประสานหน่วยงานที่รับผิดชอบดำเนินการป้องกัน การควบคุม การแพร่ และการระงับการระบาดของโรค โดยให้องค์กรปกครองส่วนท้องถิ่นร่วมดำเนินการหรือสนับสนุนการดำเนินการดังกล่าว

กรณีมีหน่วยงานที่รับผิดชอบภารกิจดังกล่าว แต่ไม่สามารถดำเนินการได้อย่างครอบคลุม หรือไม่ สามารถระงับการระบาดของโรคติดต่อได้ จะส่งผลทำให้เกิดการแพร่ระบาด ที่เป็นอันตราย ต่อสุขภาพและชีวิตของประชาชน ให้องค์กรปกครองส่วนท้องถิ่นสามารถดำเนินการ การป้องกัน และควบคุมโรคได้

ข้อ ๑๕ องค์กรปกครองส่วนท้องถิ่นสามารถเบิกจ่ายค่าใช้จ่ายต่าง ๆ ที่เกิดขึ้นในการป้องกัน และควบคุมโรคติดต่อ ดังนี้

(๑) ยา เวชภัณฑ์ และวัสดุที่ใช้ในการป้องกันควบคุมโรคติดต่อ เช่น ถุงมือยางหรือหนัง ผ้าปิดปากหรือปิดจมูก รองเท้ายางหุ้มส้นสูงได้เช่า (รองเท้าบูต) หรือเสื้อกันฝน

(๒) เครื่องแต่งกายและอุปกรณ์ในการปฏิบัติงานของบุคลากรที่ปฏิบัติงานโดยคำนึงถึง ความจำเป็นเหมาะสม และประหยัด หมวด ๖ หลักเกณฑ์การช่วยเหลือ

ข้อ ๑๖ การช่วยเหลือประชาชน ให้ปฏิบัติตามหลักเกณฑ์ วิธีการ เงื่อนไข ที่กำหนดไว้ใน ระเบียบนี้ ดังต่อไปนี้

(๑) การช่วยเหลือผู้ประสบสาธารณภัย หรือภัยพิบัติฉุกเฉิน ให้องค์กรปกครองส่วนท้องถิ่น พิจารณาใช้จ่ายงบประมาณช่วยเหลือประชาชนตามหลักเกณฑ์ของกระทรวงการคลัง โดยอนุโลม

(๒)^{๑๑๑} การช่วยเหลือด้านการส่งเสริมและพัฒนาคุณภาพชีวิต ให้องค์กรปกครองส่วนท้องถิ่น พิจารณาใช้จ่ายงบประมาณช่วยเหลือประชาชน ตามหลักเกณฑ์ที่กระทรวงมหาดไทยกำหนดหรือหลักเกณฑ์ของกระทรวงการพัฒนาสังคมและความมั่นคงของมนุษย์ โดยอนุโลม

^{๑๑๑} ข้อ ๑๖(๒)แก้ไขเพิ่มเติมโดยระเบียบกระทรวงมหาดไทยว่าด้วยค่าใช้จ่ายเพื่อช่วยเหลือประชาชนตามอำนาจหน้าที่ขององค์กรปกครองส่วนท้องถิ่น (ฉบับที่ ๒) พ.ศ. ๒๕๖๒

(๓) การช่วยเหลือประชาชนด้านการป้องกันและระงับโรคติดต่อให้องค์กรปกครองส่วนท้องถิ่น
พิจารณาใช้จ่ายงบประมาณช่วยเหลือประชาชนตามหลักเกณฑ์ของกระทรวงสาธารณสุข โดยอนุโลม
(๔)^{๑๔} การช่วยเหลือเกษตรกรผู้มีรายได้น้อย ให้องค์กรปกครองส่วนท้องถิ่นพิจารณาใช้จ่าย
งบประมาณช่วยเหลือประชาชน ตามหลักเกณฑ์ของกระทรวงเกษตรและสหกรณ์ โดยอนุโลม

หมวด ๗

การใช้จ่ายงบประมาณเพื่อการช่วยเหลือประชาชน

ข้อ ๑๗ การช่วยเหลือประชาชน ให้องค์กรปกครองส่วนท้องถิ่นจัดทำโครงการแสดง สาระสำคัญของ
กิจกรรมที่ต้องดำเนินการและบรรจุไว้ในแผนพัฒนาท้องถิ่น และตั้งจ่ายในข้อบัญญัติ หรือเทศบัญญัติ
งบประมาณรายจ่ายประจำปีหรืองบประมาณรายจ่ายเพิ่มเติมให้ถูกต้องตามประเภทของรายจ่าย ทั้งนี้ ให้
ชี้แจงเหตุผลความจำเป็นที่จะต้องตั้งงบประมาณดังกล่าวไว้ในคำชี้แจงประกอบ งบประมาณรายจ่ายด้วย

ข้อ ๑๘ กรณีเกิดสาธารณภัยฉุกเฉิน จำเป็นเร่งด่วน ให้องค์กรปกครองส่วนท้องถิ่นเบิกจ่าย จากงบ
กลาง ประเภทเงินสำรองจ่าย ในข้อบัญญัติหรือเทศบัญญัติงบประมาณรายจ่ายประจำปี โดยโครงการ ไม่
จำเป็นต้องอยู่ในแผนพัฒนาท้องถิ่น

ข้อ ๑๙ เพื่อเป็นการอำนวยความสะดวกแก่ประชาชน ให้องค์กรปกครองส่วนท้องถิ่นสามารถ จัดให้มี
ศูนย์ปฏิบัติการร่วมในการช่วยเหลือประชาชนขององค์กรปกครองส่วนท้องถิ่น โดยใช้เป็นสถานที่กลาง เพื่อ
เป็นศูนย์รวบรวมข้อมูลปัญหาความต้องการของประชาชน กระจายประสานงานกับหน่วยงานอื่น ๆ ที่เกี่ยวข้อง
สำหรับวิธีการปฏิบัติงานให้เป็นไปตามหลักเกณฑ์ที่กรมส่งเสริมการปกครองท้องถิ่นกำหนด โดยองค์กร
ปกครองส่วนท้องถิ่นอาจพิจารณาสนับสนุนงบประมาณเพื่อเป็นค่าใช้จ่ายที่จำเป็น ในการบริหารงานของ
สถานที่กลางดังกล่าวให้แก่องค์กรปกครองส่วนท้องถิ่นหรือส่วนราชการที่เป็นที่ตั้ง ของสถานที่กลางดำเนินการ
แทนก็ได้

ข้อ ๒๐^{๑๕} กรณีองค์กรปกครองส่วนท้องถิ่นได้ใช้จ่ายงบประมาณในการให้ความช่วยเหลือ ตามข้อ
๑๑ ข้อ ๑๒ ข้อ ๑๒/๑ และข้อ ๑๓ ไประยะหนึ่งแล้วและคาดการณ์ได้ว่า หากจะใช้งบประมาณเพื่อให้
ความช่วยเหลือต่อไปอาจส่งผลกระทบต่อสถานะทางการคลังในการบริหารหรือ การจัดบริการสาธารณะเพื่อ
ประโยชน์ของประชาชน ให้องค์กรปกครองส่วนท้องถิ่นรายงานต่อ ส่วนราชการที่เกี่ยวข้อง เพื่อให้ความ
ช่วยเหลือต่อไป

ข้อ ๒๑^{๑๖} เมื่อสิ้นสุดการดำเนินการตามโครงการช่วยเหลือประชาชน ให้องค์กรปกครองส่วนท้องถิ่น
ประชาสัมพันธ์ผลการดำเนินการให้ประชาชนทราบโดยทั่วกัน เป็นเวลาไม่น้อยกว่าสิบห้าวัน โดยให้ติด
ประกาศ ณ สำนักงานองค์กรปกครองส่วนท้องถิ่น สถานที่กลาง และที่ทำการหมู่บ้าน และชุมชน

^{๑๔} ข้อ ๑๖(๔) เพิ่มเติมโดยระเบียบกระทรวงมหาดไทยว่าด้วยค่าใช้จ่ายเพื่อช่วยเหลือประชาชนตามอำนาจหน้าที่ขององค์กรปกครองส่วน
ท้องถิ่น (ฉบับที่ ๒) พ.ศ. ๒๕๖๒

^{๑๕} ข้อ ๒๐ แก้ไขเพิ่มเติมโดยระเบียบกระทรวงมหาดไทยว่าด้วยค่าใช้จ่ายเพื่อช่วยเหลือประชาชนตามอำนาจหน้าที่ขององค์กรปกครองส่วน
ท้องถิ่น (ฉบับที่ ๒) พ.ศ. ๒๕๖๒

^{๑๖} ข้อ ๒๑ แก้ไขเพิ่มเติมโดยระเบียบกระทรวงมหาดไทยว่าด้วยค่าใช้จ่ายเพื่อช่วยเหลือประชาชนตามอำนาจหน้าที่ขององค์กรปกครองส่วน
ท้องถิ่น (ฉบับที่ ๒) พ.ศ. ๒๕๖๒

ข้อ ๒๒ กรณีที่องค์กรปกครองส่วนท้องถิ่นได้ช่วยเหลือประชาชนตามระเบียบ กระทรวงมหาดไทย หรือหนังสือสั่งการกระทรวงมหาดไทย และหนังสือสั่งการที่เกี่ยวข้องแล้วแต่กรณี ก่อนวันที่ระเบียบนี้ใช้ บังคับ ให้ถือว่าเป็นรายจ่ายที่จ่ายได้ตามระเบียบนี้

ข้อ ๒๓ สำหรับการเบิกค่าใช้จ่ายเพื่อช่วยเหลือประชาชนขององค์กรปกครองส่วนท้องถิ่น ที่ได้ ดำเนินการตามหลักเกณฑ์ของหนังสือกระทรวงมหาดไทย หรือหนังสือสั่งการที่เกี่ยวข้องก่อนวันที่ ระเบียบนี้ ใช้บังคับและยังดำเนินการไม่แล้วเสร็จ ให้ดำเนินการต่อไปได้ตามหลักเกณฑ์นั้นจนกว่าจะแล้วเสร็จ

ประกาศ ณ วันที่ ๒๘ กันยายน พ.ศ. ๒๕๖๐

พลเอก ออนุพงษ์ เผ่าจินดา
รัฐมนตรีว่าการกระทรวงมหาดไทย

ระเบียบกระทรวงมหาดไทยว่าด้วยค่าใช้จ่ายเพื่อช่วยเหลือประชาชนตามอำนาจหน้าที่ขององค์กรปกครองส่วน ท้องถิ่น พ.ศ. ๒๕๖๐ (ฉบับที่ ๒) พ.ศ. ๒๕๖๒^{๓๗}

ข้อ ๒ ระเบียบนี้ให้ใช้บังคับตั้งแต่วันถัดจากวันประกาศในราชกิจจานุเบกษาเป็นต้นไป

กรมการ สীগาก

รวบรวมโดย กรมการ สীগาก

ระเบียบคณะกรรมการส่งเสริมและพัฒนาคุณภาพชีวิตคนพิการแห่งชาติ
ว่าด้วยหลักเกณฑ์และวิธีการจัดให้มีสวัสดิการอื่นแก่คนพิการ
พ.ศ. ๒๕๕๔

อาศัยอำนาจตามความในมาตรา ๒๐ (๑๐) แห่งพระราชบัญญัติส่งเสริมและพัฒนาคุณภาพชีวิตคนพิการ พ.ศ. ๒๕๕๐ อันเป็นกฎหมายที่มีบทบัญญัติบางประการเกี่ยวกับการจำกัดสิทธิและเสรีภาพของบุคคล ซึ่งมาตรา ๒๙ ประกอบกับมาตรา ๔๑ และมาตรา ๔๓ ของรัฐธรรมนูญแห่งราชอาณาจักรไทย บัญญัติให้กระทำได้โดยอาศัยอำนาจตามบทบัญญัติแห่งกฎหมาย คณะกรรมการส่งเสริมและพัฒนาคุณภาพชีวิตคนพิการแห่งชาติ จึงกำหนดระเบียบไว้ ดังต่อไปนี้

ข้อ ๑ ระเบียบนี้เรียกว่า “ระเบียบคณะกรรมการส่งเสริมและพัฒนาคุณภาพชีวิตคนพิการแห่งชาติ ว่าด้วยหลักเกณฑ์และวิธีการจัดให้มีสวัสดิการอื่นแก่คนพิการ พ.ศ. ๒๕๕๔”

ข้อ ๒ ระเบียบนี้ให้ใช้บังคับตั้งแต่วันถัดจากวันประกาศในราชกิจจานุเบกษาเป็นต้นไป

ข้อ ๓ ในระเบียบนี้

“การจัดให้มีสวัสดิการอื่น” หมายความว่า การจัดให้มีกิจกรรม บริการ หรือสิ่งของต่าง ๆ นอกจากที่กำหนดไว้ในกฎหมายหรือระเบียบอื่นของทางราชการเพื่อช่วยเหลือคนพิการให้มีคุณภาพชีวิตที่ดีขึ้น เช่น การจัดให้มีรถเข็น รถสามล้อชนิดใช้มือโยก ไม้เท้าขาว เครื่องช่วยฟัง เครื่องมือหรืออุปกรณ์กระตุ้นพัฒนาการ สื่อส่งเสริมพัฒนาการและเสริมทักษะ การพัฒนาคุณภาพชีวิต เครื่องมือหรืออุปกรณ์เพื่ออำนวยความสะดวกในการประกอบอาชีพ เครื่องมือ อุปกรณ์ หรือบริการเพื่ออำนวยความสะดวกในการเดินทาง การสนับสนุนวัสดุ อุปกรณ์ หรือเทคโนโลยี สิ่งอำนวยความสะดวกต่าง ๆ ตามความจำเป็นพิเศษของคนพิการแต่ละบุคคล

ข้อ ๔ เพื่อสนับสนุนให้คนพิการสามารถดำรงชีวิตได้อย่างบุคคลทั่วไปให้สำนักงานจัดให้มีสวัสดิการอื่นตามความจำเป็นพิเศษของคนพิการแต่ละบุคคลอย่างทั่วถึง

รายละเอียดเกี่ยวกับคุณลักษณะ ประเภท รายการ และอัตราเงินค่าใช้จ่ายในการจัดให้มีสวัสดิการอื่น ให้เป็นไปตามที่รัฐมนตรีว่าการกระทรวงการพัฒนาสังคมและความมั่นคงของมนุษย์ ประกาศกำหนด เว้นแต่กรณีการจัดให้มีสวัสดิการอื่นโดยกองทุนส่งเสริมและพัฒนาคุณภาพชีวิตคนพิการ ให้เป็นไปตามที่คณะกรรมการบริหารกองทุนประกาศกำหนด

ข้อ ๕ คนพิการซึ่งจะมีสิทธิได้รับการช่วยเหลือตามข้อ ๔ ต้องเป็นไปตามหลักเกณฑ์ดังต่อไปนี้

(๑) มีบัตรประจำตัวคนพิการ

(๒) มีความจำเป็นต้องได้รับสวัสดิการอื่นเพื่อให้สามารถดำรงชีวิตได้อย่างบุคคลทั่วไป

(๓) ไม่ได้รับการช่วยเหลือจากหน่วยงานของรัฐแห่งอื่นหรือได้รับแต่ไม่เพียงพอ หรือเคยได้รับ แต่อยู่ในสภาพชำรุดบกพร่องจนไม่สามารถใช้งานได้ และหากซ่อมบำรุงแล้วจะทำให้เสียค่าใช้จ่ายมาก และไม่คุ้มค่าเมื่อเปรียบเทียบกับการจัดหาใหม่ โดยหน่วยงานแห่งนั้นไม่สามารถให้บริการได้อีก

ในกรณีที่คนพิการตามวรรคหนึ่ง เป็นผู้เยาว์หรือมีความพิการถึงขั้นที่ไม่สามารถยื่นคำขอ ด้วยตนเองได้ ให้ผู้ดูแลคนพิการ หรือบุคคลอื่นใดที่พบเห็นคนพิการยื่นคำขอแทนได้ แต่ต้องนำ หลักฐานของคนพิการไปแสดงต่อเจ้าหน้าที่ด้วย

ข้อ ๖ ให้บุคคลตามข้อ ๕ ยื่นคำขอให้มีการจัดสวัสดิการอื่นได้ ดังต่อไปนี้

(๑) ในกรุงเทพมหานครให้ยื่นคำขอต่อสำนักงานหรือสถานที่อื่นตามที่เลขาธิการประกาศกำหนด

(๒) ในท้องที่จังหวัดอื่นให้ยื่นคำขอต่อสำนักงานพัฒนาสังคมและความมั่นคงของมนุษย์จังหวัด หรือสถานที่อื่นตามที่ผู้ว่าราชการจังหวัดประกาศกำหนด

การดำเนินการตามวรรคหนึ่ง สำนักงานอาจมอบหมายให้หน่วยงานของรัฐหรือองค์กรเอกชน ดำเนินการแทนได้

ข้อ ๗ เมื่อได้รับคำขอตามข้อ ๖ แล้วให้เจ้าหน้าที่สอบข้อเท็จจริงและพิจารณาถึงความจำเป็น และความเหมาะสมของแต่ละบุคคล พร้อมทั้งอาจขอให้ส่งเอกสารเพิ่มเติมเท่าที่จำเป็น เพื่อประโยชน์ ในการพิจารณาช่วยเหลือคนพิการให้เป็นไปอย่างมีประสิทธิภาพ

การให้ความช่วยเหลืออาจให้การช่วยเหลือเป็นเงินหรือสิ่งของก็ได้

การอนุมัติและการเบิกจ่ายเงินหรือการจัดหาสิ่งของให้เป็นไปตามระเบียบของทางราชการ ว่าด้วยการนั้น

ข้อ ๘ ให้สำนักงาน หรือหน่วยงานของรัฐขอตั้งงบประมาณประจำปี เพื่อเป็นค่าใช้จ่าย ตามระเบียบนี้

เพื่อให้การดำเนินการตามวรรคหนึ่ง เป็นไปอย่างมีประสิทธิภาพและทั่วถึง ราชการส่วนท้องถิ่น อาจขอตั้งงบประมาณสมทบเพื่อให้เป็นไปตามระเบียบนี้ได้

ข้อ ๙ ให้เลขาธิการรักษาการตามระเบียบนี้ และมีอำนาจประกาศกำหนดวิธีการปฏิบัติ ตลอดจนกำหนดแบบเอกสารต่าง ๆ และจัดทำรายงานประจำปีเสนอคณะกรรมการเพื่อให้เป็นไป ตามระเบียบนี้

ประกาศ ณ วันที่ ๑๙ ตุลาคม พ.ศ. ๒๕๕๔

พลตำรวจเอก โกวิท วัฒนะ

รองนายกรัฐมนตรี

ประธานกรรมการส่งเสริมและพัฒนาคุณภาพชีวิตคนพิการแห่งชาติ

โครงการส่งเสริมและสนับสนุนการพัฒนาคุณภาพชีวิตของประชาชน ภายในเขตเทศบาลตำบลโนนหัน

๑. หลักการและเหตุผล

เทศบาลตำบลโนนหันได้จัดทำโครงการส่งเสริมอาชีพและสนับสนุนการพัฒนาคุณภาพชีวิตของประชาชนในเขตเทศบาลตำบลโนนหัน เพื่อให้การดำเนินงานด้านสังคมสงเคราะห์และด้านต่างๆ ให้มีคุณภาพชีวิตที่ดีสามารถพึ่งตนเองได้ นอกจากนี้ทำให้การดำเนินการในด้านการพัฒนาคุ้มครองและพิทักษ์สิทธิผู้ด้อยโอกาสของชุมชนต่างๆได้รับการส่งเสริมสนับสนุนอย่างเป็นกระบวนการส่งผลให้ประชาชนผู้ด้อยโอกาส เช่น ผู้ไร้ที่พึ่ง ผู้สูงอายุ ผู้พิการ ผู้ป่วยเอดส์และผู้ยากจนทางสังคมได้รับการพัฒนาและคุ้มครองอย่างทั่วถึงและเป็นธรรมสามารถอยู่ในสังคมอย่างปกติสุข

๒. วัตถุประสงค์

- เพื่อให้ประชาชนผู้ไร้ที่พึ่ง ผู้มีรายได้น้อย ผู้ด้อยโอกาส ผู้สูงอายุ ผู้พิการ ผู้ป่วยเอดส์และผู้ยากจนในเขตเทศบาลตำบลโนนหันมีความเป็นอยู่ที่ดีขึ้น
- เพื่อให้ประชาชนผู้ไร้ที่พึ่ง ผู้มีรายได้น้อย ผู้ด้อยโอกาส ผู้สูงอายุ ผู้พิการ ผู้ป่วยเอดส์และผู้ยากจนในเขตเทศบาลตำบลโนนหันมีสุขภาพและอนามัยที่สมบูรณ์แข็งแรง
- เพื่อเป็นการบรรเทาทุกข์บำรุงสุขของประชาชนผู้ไร้ที่พึ่ง ผู้มีรายได้น้อย ผู้ด้อยโอกาส ผู้สูงอายุ ผู้พิการ ผู้ป่วยเอดส์และผู้ยากจนในเขตเทศบาลตำบลโนนหัน

๓. เป้าหมาย

- ประชาชนผู้ไร้ที่พึ่ง ผู้มีรายได้น้อย ผู้ด้อยโอกาส ผู้พิการ ผู้ป่วยเอดส์และผู้ยากจนในเขตเทศบาลตำบลโนนหัน
- ด้านข้อมูลจากจำนวนผู้สูงอายุ ผู้พิการ ในเขตเทศบาลตำบลโนนหัน

๔. วิธีการดำเนินการ

- เสนอโครงการเพื่อขอรับความเห็นชอบและอนุมัติ
- ติดต่อประสานงานกับผู้นำชุมชนในเขตเทศบาลตำบลโนนหัน
- ตรวจสอบเอกสารจากคำร้องขอความอนุเคราะห์ทั่วไป ทำหนังสือเสนอขอความอนุเคราะห์จาก พมจ. ภรณีที่พมจ. ไม่มิ่งบประมาณที่จะช่วยเหลือได้ เทศบาลดำเนินการตามบทบาทอำนาจหน้าที่ขององค์กรปกครองส่วนท้องถิ่นในการพัฒนาคุณภาพชีวิตของประชาชนให้มีความเป็นอยู่ที่ดีขึ้น
- ดำเนินการช่วยเหลือผู้ไร้ที่พึ่ง ผู้มีรายได้น้อย ผู้ด้อยโอกาส ผู้สูงอายุ ผู้พิการ ผู้ป่วยเอดส์และผู้ยากจน
- ดำเนินการจัดหาอุปกรณ์การช่วยเหลือ
- ติดตามและประเมินผล

๕. ระยะเวลาในการดำเนินการ

- ภายในปีงบประมาณ พ.ศ. ๒๕๖๕

๖.สถานที่ดำเนินการ

- ภายในเขตเทศบาลตำบลโนนหัน อำเภอชุมแพ จังหวัดขอนแก่น

๗.ผู้รับผิดชอบโครงการ

- สำนักปลัดเทศบาลตำบลโนนหัน

๘.งบประมาณ

- งบดำเนินงาน ค่าวัสดุ วัสดุวิทยาศาสตร์หรือการแพทย์ (ไม้เท้า) ตั้งไว้ ๒๐,๐๐๐ บาท

๙.ประโยชน์ที่คาดว่าจะได้รับ

- ๑.ทำให้ประชาชนผู้ไร้ที่พึ่ง ผู้ด้อยโอกาส ผู้สูงอายุ ผู้พิการ ผู้ป่วยเอดส์และผู้ยากจนภายในเขตเทศบาลตำบลโนนหันมีความเป็นอยู่ที่ดีขึ้น
- ๒.ประชาชนได้รับการช่วยเหลือเป็นไปด้วยความรวดเร็วต่อสถานการณ์สามารถตอบสนองความต้องการของประชาชนได้ทันทั่วทั้ง

ลงชื่อ

ผู้เขียนโครงการ

(นางสาววานิสรา ภู่อุ้ม)

นักพัฒนาชุมชนปฏิบัติการ

ลงชื่อ

ผู้เสนอโครงการ

(นางธรรมิกา สระ)

หัวหน้าฝ่ายอำนวยการ

จำเอก

ผู้ตรวจ/เห็นชอบโครงการ

(วิทยา ชานนท์)

หัวหน้าสำนักปลัดเทศบาล

ลงชื่อ



ผู้ตรวจ/เห็นชอบโครงการ

(นายสัญญาพงศ์ จงแจ้ง)

ปลัดเทศบาลตำบลโนนหัน

ลงชื่อ



ผู้อนุมัติโครงการ

(นายสุพธิรักษ์ เมืองสอน)

นายกเทศมนตรีตำบลโนนหัน



บันทึกข้อความ

ส่วนราชการ สำนักปลัดเทศบาล งานพัฒนาชุมชน เทศบาลตำบลโนนหัน

ที่ ขก ๗๐๐๑/

วันที่ ๒ กันยายน ๒๕๖๕

เรื่อง ขออนุมัติจัดทำร่างขอบเขตงาน ราคาากลาง และขออนุมัติ จัดซื้อ จัดจ้าง

เรียน นายกเทศมนตรีตำบลโนนหัน

ต้นเรื่อง

ด้วย สำนัก/กอง/.....งานพัฒนาชุมชน..เทศบาลตำบลโนนหัน

มีความประสงค์จะขออนุมัติจัดซื้อ วัสดุ ครุภัณฑ์ ปรับปรุง/ซ่อมแซม อื่นๆ..

เพื่อ ใช้จ่ายเป็นค่าจัดซื้อไม้เท้า(วัสดุ)ให้กับผู้สูงอายุและผู้พิการตามโครงการส่งเสริมและสนับสนุนการพัฒนาคุณภาพชีวิตของประชาชน ในเขตเทศบาลตำบลโนนหัน

จำนวน.....๓.....รายการ ได้รับงบประมาณจากเทศบัญญัติแผนงานสังคมสงเคราะห์

จำนวน ๒๐,๐๐๐.....บาท

ข้อกฎหมาย

ตามพระราชบัญญัติการจัดซื้อจัดจ้างและการบริหารพัสดุภาครัฐ พ.ศ.๒๕๖๐ และระเบียบกระทรวงการคลัง ว่าด้วยการจัดซื้อจัดจ้างและการบริหารพัสดุภาครัฐ พ.ศ.๒๕๖๐

ข้อเสนอ/ข้อพิจารณา

๑. เห็นควรขออนุมัติใช้ร่างขอบเขตงานและราคาากลางรายละเอียดตามเอกสารแนบท้ายบันทึกนี้ และ บัดนี้ ผู้มีหน้าที่จัดทำร่างขอบเขตงานและกำหนดราคาากลางดังกล่าว ได้ดำเนินการตามระเบียบกระทรวงการคลังฯ เป็นที่เรียบร้อยแล้ว จึงขอรายงานให้ผู้บริหารทราบเพื่อดำเนินการสั่งการต่อไป

๒. เห็นควรพิจารณาอนุมัติดำเนินการจัดซื้อ.....๓.....รายการดังนี้

ลำดับที่	รายการ	จำนวน/หน่วย	หมายเหตุ
๑.	ไม้เท้าอลูมิเนียม (แบบธรรมดา)	๑๐ อัน	
๒.	วอล์คเกอร์อลูมิเนียมพับได้	๔ อัน	
๓.	ที่นอนลม พร้อมอุปกรณ์	๑ ชุด	

๓. ขออนุมัติแต่งตั้งคณะกรรมการดำเนินการดังต่อไปนี้

๓.๑ ขออนุมัติใช้บันทึกนี้มอบหมายเจ้าหน้าที่กำหนดคุณลักษณะเฉพาะของพัสดุ ตาม มาตรา ๙ แห่งพระราชบัญญัติการจัดซื้อจัดจ้างและการบริหารพัสดุภาครัฐ พ.ศ. ๒๕๖๐ และข้อ ๒๑ แห่งระเบียบกระทรวงการคลังว่าด้วยการจัดซื้อจัดจ้างและการบริหารพัสดุภาครัฐ พ.ศ. ๒๕๖๐ และกำหนดราคาากลางตามมาตรา ๓๒ และ มาตรา ๓๖ แห่งพระราชบัญญัติการจัดซื้อจัดจ้างและการบริหารพัสดุภาครัฐ พ.ศ. ๒๕๖๐ ดังนี้

๑.นางสาววานิสสา ภู่อุ้ม

๓.๒ ขออนุมัติใช้บันทึกนี้มอบหมายเจ้าหน้าที่เป็นผู้ตรวจรับพัสดุ ตาม ข้อ ๒๕ (๕) แห่งระเบียบ
กระทรวงการคลังว่าด้วยการจัดซื้อจัดจ้างและการบริหารพัสดุภาครัฐ พ.ศ. ๒๕๖๐ ดังนี้

๑. นางสาววานิสสา ภู่อุ้ม

จึงเรียนมาเพื่อโปรดพิจารณาอนุมัติ

(นางสาววานิสสา ภู่อุ้ม)
นักพัฒนาชุมชนปฏิบัติการ

เรียน หัวหน้าสำนักปลัดเทศบาล
-เพื่อโปรดพิจารณา

(นางธรรมิกา สระ)
หัวหน้าฝ่ายอำนวยการ

เรียน ปลัดเทศบาลตำบลโนนหัน
-เพื่อโปรดพิจารณา

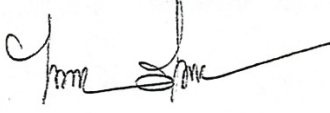
จำเอก 
(วิทยา ชานนท์)
หัวหน้าสำนักปลัดเทศบาล

เรียน นายกเทศมนตรีตำบลโนนหัน
-เพื่อโปรดพิจารณา

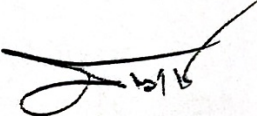
(นายสัญญาพงศ์ จงแจ้ง)
ปลัดเทศบาลตำบลโนนหัน

อนุมัติ

(นายสุทธิรักษ์ เมืองสอน)
นายกเทศมนตรีตำบลโนนหัน

ขอบเขตของงาน (Terms of Reference : TOR) และราคากลาง
จัดซื้อ/จัดจ้าง วัสดุ โครงการการส่งเสริมและสนับสนุนการพัฒนาคุณภาพชีวิตของประชาชน
ในเขตเทศบาลตำบลโนนหัน

งานพัฒนาชุมชน เทศบาลตำบลโนนหัน จำนวน.....๓.....รายการ
สำนัก / กอง.....งานพัฒนาชุมชน.....เทศบาลตำบลโนนหัน อำเภอชุมแพ จังหวัดขอนแก่น

๑. ความเป็นมา

ด้วย สำนัก / กอง.....งานพัฒนาชุมชน.....สำนักปลัดเทศบาลตำบลโนนหัน มีความประสงค์จะขอ
จัดซื้อ/จัดจ้าง จัดซื้อวัสดุ โครงการการส่งเสริมและสนับสนุนการพัฒนาคุณภาพชีวิตของประชาชน
ในเขตเทศบาลตำบลโนนหัน

เหตุผลความจำเป็น เนื่องจากผู้สูงอายุและผู้พิการมีความจำเป็นต้องใช้ในการดำรงชีวิตประจำวัน

๒. วัตถุประสงค์

เพื่อให้เจ้าหน้าที่ผู้ปฏิบัติงานได้ใช้ในการปฏิบัติงาน ก่อให้เกิดความคล่องตัว รวดเร็ว สามารถ
บริการประชาชนที่มาติดต่อได้อย่างมีประสิทธิภาพ

๓. คุณสมบัติผู้ประสงค์จะเสนอราคา

๑.เป็นบุคคลธรรมดาหรือนิติบุคคลผู้มีอาชีพขายสินค้าที่จะจัดซื้อจัดจ้าง

๒.ไม่เป็นผู้ที่ถูกระบุชื่อไว้ในบัญชีรายชื่อผู้ทำงานของทางราชการและได้แจ้งเวียนชื่อแล้ว หรือไม่
เป็นผู้ซึ่งได้รับผลของการสั่งให้นิติบุคคลหรือบุคคลอื่นเป็นผู้ทำงานตามระเบียบของทางราชการ

๓.ไม่เป็นผู้ได้รับเอกสิทธิ์หรือความคุ้มกัน ซึ่งอาจปฏิเสธไม่ยอมขึ้นศาลไทย เว้นแต่รัฐบาล
ของผู้ยื่นข้อเสนอได้มีคำสั่งให้สละเอกสิทธิ์และความคุ้มกันเช่นนั้น

๔. แบบรูปรายการหรือคุณลักษณะเฉพาะ

ลำดับที่	รายการ	จำนวน/หน่วย
๑.	ไม้ทำอลูมิเนียม (แบบธรรมดา)	๑๐ อัน
๒.	วอร์คเกอร์อลูมิเนียมพับได้	๔ อัน
๓.	ที่นอนลม พร้อมอุปกรณ์	๑ ชุด

๕. ระยะเวลาดำเนินการ

ดำเนินการภายใน ๗ วัน หลังจากวันลงนามในสัญญาซื้อขาย/สัญญาจ้าง

๖. วงเงินในการจัดหา

เงินงบประมาณจากแผนงานสังคมสงเคราะห์ งบดำเนินงาน ค่าใช้สอย ค่าวัสดุวิทยาศาสตร์หรือ
การแพทย์ (ไม้เท้า) จำนวน ๒๐,๐๐๐ บาท

๗. วิธีจัดซื้อจัดจ้างและเหตุผลที่จัดซื้อ/จัดจ้างวิธีนี้

จัดจ้าง/จัดซื้อโดยวิธีเฉพาะเจาะจง

๑. ตาม พรบ.การจัดซื้อจัดจ้างและการบริหารพัสดุภาครัฐ พ.ศ. ๒๕๖๐ มาตรา ๕๖ วรรคหนึ่ง

(๒) (ข)

๒. ตามระเบียบกระทรวงการคลังว่าด้วยการจัดซื้อจัดจ้างและการบริหารพัสดุภาครัฐ

ปี พ.ศ.๒๕๖๐ ข้อ ๗๙ วรรคหนึ่ง

๓. ตามกฎกระทรวง เรื่อง กำหนดวงเงินการจัดซื้อจัดจ้างพัสดุโดยวิธีเฉพาะเจาะจง วงเงินการจัดซื้อจัดจ้าง ที่ไม่ทำข้อตกลงเป็นหนังสือ และวงเงินการจัดซื้อจัดจ้างในการแต่งตั้งผู้ตรวจรับพัสดุ พ.ศ. ๒๕๖๐ ข้อ ๑, ข้อ ๔

๔. ราคาากลางขอพัสดุที่จะซื้อหรือจ้าง

- ตามเอกสารแนบท้ายนี้

๕. หลักเกณฑ์การพิจารณาคัดเลือกข้อเสนอ

๕.๑ รายการสินค้าเป็นไปตามคุณลักษณะที่หน่วยงานต้องการ

๕.๒ ราคาสินค้าไม่สูงกว่าวงเงินที่คณะกรรมการราคาากลางกำหนด

๕.๓ ราคาต่ำสุด

๑๐. เงื่อนไขการชำระเงิน

มีการชำระก็ต่อเมื่อมีการส่งมอบงานเสร็จเรียบร้อย และคณะกรรมการตรวจรับงานพร้อมลายมือชื่อเป็นที่เรียบร้อยแล้ว รายละเอียดตามรูปแบบงานนั้น ฯลฯ

๑๑. สถานที่ติดต่อเพื่อขอทราบข้อมูลเพิ่มเติม

สถานที่ติดต่อ เทศบาลตำบลโนนหัน อำเภอชุมแพ จังหวัดขอนแก่น โทรศัพท์ ๐๔๓-๓๙๑ ๕๐๓

ลงชื่อ

(นางสาววนิสา ภูคุ้ม)

กรรมการร่างขอบเขตฯ/กรรมการราคาากลาง

ความเห็นปลัดเทศบาล

เห็นชอบ / อนุมัติ

ไม่เห็นชอบ.....



(นายสัญญาพงศ์ จงแจ้ง)

ปลัดเทศบาลตำบลโนนหัน

ความเห็นนายกเทศมนตรีตำบลโนนหัน

เห็นชอบ / อนุมัติ

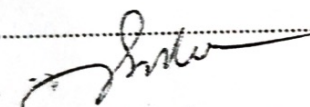
ไม่เห็นชอบ.....

(นายสุทธิรักษ์ เมืองสอน)

นายกเทศมนตรีตำบลโนนหัน

หมายเหตุ : กรณีวงเงินไม่เกิน ๑๐๐,๐๐๐ บาท สามารถแต่งตั้งผู้กำหนดร่างขอบเขตและผู้ตรวจรับพัสดุ จำนวน ๑ คน โดยผู้กำหนดร่างขอบเขตและผู้ตรวจรับพัสดุ สามารถเป็นบุคคลเดียวกันได้

เอกสารแนบท้าย ข้อ ๘ ราคากลางขอพัสดุที่จะซื้อหรือจ้าง

ลำดับ	รายละเอียดของพัสดุที่จะซื้อ	จำนวน หน่วย	() ราคาที่เคยซื้อหรือ จ้างครั้งสุดท้ายใน ระยะเวลา ๒ ปีงบประมาณ (/) คกก.ราคากลาง ได้ สืบราคาจากท้องตลาด (หน่วยละ)/	จำนวนวงเงินที่ขอซื้อ ครั้งนี้		
				หน่วยละ	จำนวนเงิน	
๑.	ไม้เท้าอลูมิเนียม (แบบธรรมดา)	๑๐ อัน		๕๐๐	๕,๐๐๐	
๒.	วอร์คเกอร์อลูมิเนียมพับได้	๕ อัน		๒,๘๐๐	๑๔,๒๐๐	
๓.	ที่นอนลม พร้อมอุปกรณ์	๑ ชุด		๓,๒๐๐	๓,๒๐๐	
รวม					หนึ่งหมื่นเก้าพันสี่ร้อยบาทถ้วน (บาท)	๑๙,๔๐๐



บันทึกข้อความ

ส่วนราชการ สำนักปลัดเทศบาล งานพัฒนาชุมชน เทศบาลตำบลโนนหัน

ที่ ขก ๗๐๐๑/

วันที่ ๒ กันยายน ๒๕๖๕

เรื่อง ขออนุมัติจัดทำร่างขอบเขตงาน ราคาากลาง และขออนุมัติ จัดซื้อ จัดจ้าง

เรียน นายกเทศมนตรีตำบลโนนหัน

ต้นเรื่อง

ด้วย สำนัก/กอง/.....งานพัฒนาชุมชน..เทศบาลตำบลโนนหัน.

มีความประสงค์จะขออนุมัติจัดซื้อ วัสดุ ครุภัณฑ์ ปรับปรุง/ซ่อมแซม อื่นๆ.

เพื่อ ใช้จ่ายเป็นค่าจัดซื้อรถเข็น(ครุภัณฑ์)ให้กับผู้สูงอายุและผู้พิการตามโครงการพัฒนาคุณภาพชีวิตผู้ยากไร้ที่พึ่ง และด้วยโอกาสของประชาชน ในเขตเทศบาลตำบลโนนหัน ประจำปี ๒๕๖๕

จำนวน.....๑.....รายการ ได้รับงบประมาณจากเทศบัญญัติแผนงานสังคมสงเคราะห์

จำนวน...๓๐,๐๐๐.....บาท

ข้อกฎหมาย

ตามพระราชบัญญัติการจัดซื้อจัดจ้างและการบริหารพัสดุภาครัฐ พ.ศ.๒๕๖๐ และระเบียบกระทรวงการคลัง ว่าด้วยการจัดซื้อจัดจ้างและการบริหารพัสดุภาครัฐ พ.ศ.๒๕๖๐

ข้อเสนอ/ข้อพิจารณา

๑. เห็นควรขออนุมัติใช้ร่างขอบเขตงานและราคาากลางรายละเอียดตามเอกสารแนบท้าย บันทึกนี้ และ บัดนี้ ผู้มีหน้าที่จัดทำร่างขอบเขตงานและกำหนดราคาากลางดังกล่าว ได้ดำเนินการตามระเบียบกระทรวงการคลังฯ เป็นที่เรียบร้อยแล้ว จึงขอรายงานให้ผู้บริหารทราบเพื่อดำเนินการสั่งการต่อไป

๒. เห็นควรพิจารณาอนุมัติดำเนินการจัดซื้อ.....๑.....รายการดังนี้

ลำดับที่	รายการ	จำนวน/หน่วย	หมายเหตุ
๑.	รถเข็นผู้ป่วย (Wheel Chair) แบบหนังเทียม เหล็กชุบโครเมียม ล้อยาง พับเก็บได้	๔ คัน	

๓. ขออนุมัติแต่งตั้งคณะกรรมการดำเนินการดังต่อไปนี้

๓.๑ ขออนุมัติใช้บันทึกนี้มอบหมายเจ้าหน้าที่กำหนดคุณลักษณะเฉพาะของพัสดุ ตาม มาตรา ๙ แห่งพระราชบัญญัติการจัดซื้อจัดจ้างและการบริหารพัสดุภาครัฐ พ.ศ. ๒๕๖๐ และข้อ ๒๑ แห่งระเบียบกระทรวงการคลังว่าด้วยการจัดซื้อจัดจ้างและการบริหารพัสดุภาครัฐ พ.ศ. ๒๕๖๐ และกำหนดราคาากลางตามมาตรา ๓๒ และ มาตรา ๓๖ แห่งพระราชบัญญัติการจัดซื้อจัดจ้างและการบริหารพัสดุภาครัฐ พ.ศ. ๒๕๖๐ ดังนี้

๑.นางสาววานิสสา ภู่อุ่ม

๓.๒ ขออนุมัติใช้บันทึกนี้มอบหมายเจ้าหน้าที่เป็นผู้ตรวจรับพัสดุ ตาม ข้อ ๒๕ (๕) แห่งระเบียบ
กระทรวงการคลังว่าด้วยการจัดซื้อจัดจ้างและการบริหารพัสดุภาครัฐ พ.ศ. ๒๕๖๐ ดังนี้

๑. นางสาววานิสสา ภู่อุ้ม

จึงเรียนมาเพื่อโปรดพิจารณาอนุมัติ

ผู้บันทึกขอซื้อ/ขอจ้าง

(นางสาววานิสสา ภู่อุ้ม)

นักพัฒนาชุมชนปฏิบัติการ

เรียน หัวหน้าสำนักปลัดเทศบาล

-เพื่อโปรดพิจารณา

(นางธรรมิกา สระ)

หัวหน้าฝ่ายอำนวยการ

เรียน ปลัดเทศบาลตำบลโนนหัน

-เพื่อโปรดพิจารณา

จำเอก

(วิทยา ชานนท์)

หัวหน้าสำนักปลัดเทศบาล

เรียน นายกเทศมนตรีตำบลโนนหัน

-เพื่อโปรดพิจารณา

(นายสัญญาพงศ์ จงแจ้ง)

ปลัดเทศบาลตำบลโนนหัน

อนุมัติ

(นายสุทธิรักษ์ เมืองสอน)

นายกเทศมนตรีตำบลโนนหัน

ขอบเขตของงาน (Terms of Reference : TOR) และราคากลาง
จัดซื้อ/จัดจ้าง ครุภัณฑ์ โครงการพัฒนาคุณภาพชีวิตผู้ยากไร้ที่พึ่งและด้อยโอกาสของประชาชน
ในเขตเทศบาลตำบลโนนหัน ประจำปี ๒๕๖๕

งานพัฒนาชุมชน เทศบาลตำบลโนนหัน จำนวน.....๑.....รายการ
สำนัก / กอง.....งานพัฒนาชุมชน.....เทศบาลตำบลโนนหัน อำเภอชุมแพ จังหวัดขอนแก่น

๑. ความเป็นมา

ด้วย สำนัก / กอง.....งานพัฒนาชุมชน.....สำนักปลัดเทศบาลตำบลโนนหัน มีความประสงค์จะขอ
จัดซื้อ/จัดจ้าง จัดซื้อครุภัณฑ์ โครงการพัฒนาคุณภาพชีวิตผู้ยากไร้ที่พึ่งและด้อยโอกาสของประชาชน
ในเขตเทศบาลตำบลโนนหัน ประจำปี ๒๕๖๕

เหตุผลความจำเป็น เนื่องจากผู้สูงอายุและผู้พิการมีความจำเป็นต้องใช้ในการดำรงชีวิตประจำวัน

๒. วัตถุประสงค์

เพื่อให้เจ้าหน้าที่ผู้ปฏิบัติงานได้ใช้ในการปฏิบัติงาน ก่อให้เกิดความคล่องตัว รวดเร็ว สามารถ
บริการประชาชนที่มาติดต่อได้อย่างมีประสิทธิภาพ

๓. คุณสมบัติผู้ประสงค์จะเสนอราคา

๑. เป็นบุคคลธรรมดาหรือนิติบุคคลผู้มีอาชีพขายสินค้าที่จะจัดซื้อจัดจ้าง
๒. ไม่เป็นผู้ที่ถูกระบุชื่อไว้ในบัญชีรายชื่อผู้ทำงานของทางราชการและได้แจ้งเวียนชื่อแล้ว หรือไม่
เป็นผู้ที่ทั้งที่ได้รับผลของการสั่งให้นิติบุคคลหรือบุคคลอื่นเป็นผู้ทำงานตามระเบียบของทางราชการ
๓. ไม่เป็นผู้ได้รับเอกสิทธิ์หรือความคุ้มกัน ซึ่งอาจปฏิเสธไม่ยอมขึ้นศาลไทย เว้นแต่รัฐบาล
ของผู้ยื่นข้อเสนอได้มีคำสั่งให้สละเอกสิทธิ์และความคุ้มกันเช่นนั้น

๔. แบบรูปรายการหรือคุณลักษณะเฉพาะ

ลำดับที่	รายการ	จำนวน/หน่วย
๑.	รถเข็นผู้ป่วย (Wheel Chair) แบบหนังเทียม เหล็กชุบโครเมียม ล้อยาง พับเก็บได้	๔ คัน

๕. ระยะเวลาดำเนินการ

ดำเนินการภายใน ๗ วัน หลังจากวันลงนามในสัญญาซื้อขาย/สัญญาจ้าง

๖. วงเงินในการจัดหา

เงินงบประมาณจากแผนงานสังคมสงเคราะห์ งบลงทุน ค่าครุภัณฑ์วิทยาศาสตร์หรือการแพทย์
(รถเข็น) จำนวน ๓๐,๐๐๐ บาท

๗. วิธีจัดซื้อจัดจ้างและเหตุผลที่จัดซื้อ/จัดจ้างวิธีนี้

จัดจ้าง/จัดซื้อโดยวิธีเฉพาะเจาะจง

๑. ตาม พรบ.การจัดซื้อจัดจ้างและการบริหารพัสดุภาครัฐ พ.ศ. ๒๕๖๐ มาตรา ๕๖ วรรคหนึ่ง
(๒) (ข)
๒. ตามระเบียบกระทรวงการคลังว่าด้วยการจัดซื้อจัดจ้างและการบริหารพัสดุภาครัฐ
ปี พ.ศ.๒๕๖๐ ข้อ ๗๙ วรรคหนึ่ง

๓. ตามกฎกระทรวง เรื่อง กำหนดวงเงินการจัดซื้อจัดจ้างพัสดุโดยวิธีเฉพาะเจาะจง วงเงินการจัดซื้อจัดจ้าง ที่ไม่ทำข้อตกลงเป็นหนังสือ และวงเงินการจัดซื้อจัดจ้างในการแต่งตั้งผู้ตรวจรับพัสดุ พ.ศ. ๒๕๖๐ ข้อ ๑, ข้อ ๔

๔. ราคาากลางขอพัสดุที่จะซื้อหรือจ้าง

- ตามเอกสารแนบท้ายนี้

๕. หลักเกณฑ์การพิจารณาคัดเลือกข้อเสนอ

๕.๑ รายการสินค้าเป็นไปตามคุณลักษณะที่หน่วยงานต้องการ

๕.๒ ราคาสินค้าไม่สูงกว่าวงเงินที่คณะกรรมการราคาากลางกำหนด

๕.๓ ราคาต่ำสุด

๑๐. เงื่อนไขการชำระเงิน

มีการชำระก็ต่อเมื่อมีการส่งมอบงานเสร็จเรียบร้อย และคณะกรรมการตรวจรับงานพร้อมลายมือชื่อเป็นที่เรียบร้อยแล้ว รายละเอียดตามรูปแบบงานนั้น ฯลฯ

๑๑. สถานที่ติดต่อเพื่อขอทราบข้อมูลเพิ่มเติม

สถานที่ติดต่อ เทศบาลตำบลโนนหัน อำเภอชุมแพ จังหวัดขอนแก่น โทรศัพท์ ๐๔๓-๓๙๑ ๕๐๓

ลงชื่อ

(นางสาววานิสา ภู่อุ้ม)

กรรมการร่างขอบเขตฯ/กรรมการราคาากลาง

ความเห็นปลัดเทศบาล

เห็นชอบ / อนุมัติ

ไม่เห็นชอบ.....

(นายสัญญาพงศ์ จงแจ้ง)

ปลัดเทศบาลตำบลโนนหัน

ความเห็นนายกเทศมนตรีตำบลโนนหัน

เห็นชอบ / อนุมัติ

ไม่เห็นชอบ.....

(นายสุทธิรักษ์ เมืองสอน)

นายกเทศมนตรีตำบลโนนหัน

หมายเหตุ : กรณีวงเงินไม่เกิน ๑๐๐,๐๐๐ บาท สามารถแต่งตั้งผู้กำหนดร่างขอบเขตและผู้ตรวจรับพัสดุจำนวน ๑ คน โดยผู้กำหนดร่างขอบเขตและผู้ตรวจรับพัสดุ สามารถเป็นบุคคลเดียวกันได้

เอกสารแนบท้าย ข้อ ๘ ราคากลางของพัสดุที่จะซื้อหรือจ้าง

ลำดับ	รายละเอียดของพัสดุที่จะซื้อ	จำนวน หน่วย	() ราคาที่เคยซื้อหรือ จ้างครั้งสุดท้ายใน ระยะเวลา ๒ ปีงบประมาณ (/) คกก.ราคากลาง ได้ สืบราคาจากท้องตลาด (หน่วยละ)/	จำนวนวงเงินที่ขอซื้อ ครั้งนี้	
				หน่วยละ	จำนวนเงิน
๑.	รถเข็นผู้ป่วย (Wheel Chair) แบบ หนังเทียม เหล็กชุบโครเมียม ล้อยาง พับเก็บได้	๔ คัน		๖,๕๐๐	๒๖,๐๐๐
รวม สองหมื่นหกพันบาทถ้วน (บาท)					๒๖,๐๐๐



บันทึกข้อความ

ส่วนราชการ ...สำนักปลัดเทศบาล / งานพัฒนาชุมชน โทร.๐๔๓๓-๙๑๓๖๔ ต่อ ๒๕.....

ที่ ...ขก. ๗๐๐๑ / วันที่ ๑ กันยายน ๒๕๖๕.....

เรื่อง การประกาศรายชื่อผู้มีสิทธิตามโครงการพัฒนาคุณภาพชีวิตผู้ยากไร้ที่พึ่งและด้อยโอกาสของประชาชน
ภายในเขตเทศบาลตำบลโนนหัน ประจำปี ๒๕๖๕ (ไม้เท้า-รถเข็น)

เรียน นายกเทศมนตรีตำบลโนนหัน

ตามที่เทศบาลตำบลโนนหัน ได้จัดทำโครงการพัฒนาคุณภาพชีวิตผู้ยากไร้ที่พึ่งและด้อยโอกาส ของประชาชน ภายในเขตเทศบาลตำบลโนนหัน ประจำปี ๒๕๖๕ เพื่อให้ประชาชนผู้สูงอายุ ผู้พิการ ผู้ด้อยโอกาสมีคุณภาพชีวิตความเป็นอยู่ที่ดีขึ้นสามารถดำรงชีวิตอยู่ในสังคมได้โดยปกติและไม่เป็นภาระแก่สังคม ตามระเบียบกระทรวงมหาดไทย ว่าด้วยค่าใช้จ่ายเพื่อช่วยเหลือประชาชนตามอำนาจหน้าที่ขององค์กรปกครองส่วนท้องถิ่น พ.ศ. ๒๕๖๐ และแก้ไขเพิ่มเติม (ฉบับที่ ๒) พ.ศ. ๒๕๖๒ ข้อ ๑๒ การให้ความช่วยเหลือประชาชนด้านการส่งเสริมและพัฒนาคุณภาพชีวิต นอกจากกรณีการช่วยเหลือด้านสาธารณสุขภัยฉุกเฉิน ให้องค์กรปกครองส่วนท้องถิ่นประกาศให้ประชาชนที่ประสงค์จะขอรับความช่วยเหลือ ยื่นลงทะเบียนเพื่อขอรับความช่วยเหลือตามความจำเป็น เหมาะสม ทั้งนี้ไม่เกินอัตราตามหลักเกณฑ์ที่กระทรวงการคลังกำหนด

ดังนั้น เพื่อให้การดำเนินการตามโครงการดังกล่าวและช่วยเหลือประชาชนตามอำนาจหน้าที่ขององค์กรปกครองส่วนท้องถิ่นเป็นไปอย่างมีประสิทธิภาพเกิดประโยชน์กับประชาชนทุกคนได้รับการบริการครบทุกๆด้าน ให้ประชาชนผู้ด้อยโอกาสทางสังคมให้มีคุณภาพชีวิตความเป็นอยู่ที่ดีขึ้น และแก้ไขปัญหาความเดือดร้อนของประชาชน ภายในเขตเทศบาลได้อย่างทั่วถึง ตามมติที่ประชุมคณะกรรมการช่วยเหลือประชาชน ครั้งที่ ๓/๒๕๖๕ ลงวันที่ ๓๑ สิงหาคม ๒๕๖๕ จึงขอประกาศรายชื่อให้ทราบโดยทั่วกันเป็นเวลาไม่น้อยกว่า ๑๕ วัน

จึงเรียนมาเพื่อโปรดพิจารณา

(นางสาววนิสา ภู่อุ่ม)
นักพัฒนาชุมชนปฏิบัติการ

เรียน หัวหน้าสำนักปลัดเทศบาล
-เพื่อโปรดพิจารณา

(นางธรรมิกา สระ)
หัวหน้าฝ่ายอำนวยการ

เรียน ปลัดเทศบาลตำบลโนนหัน
-เพื่อโปรดพิจารณา

จำเอก

(วิทยา ชานนท์)

หัวหน้าสำนักปลัดเทศบาล

เรียน นายกเทศมนตรีตำบลโนนหัน
-เพื่อโปรดพิจารณา

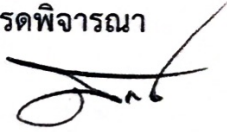

(นายสัญญาพงศ์ จงแจ้ง)
ปลัดเทศบาลตำบลโนนหัน

อนุมัติ

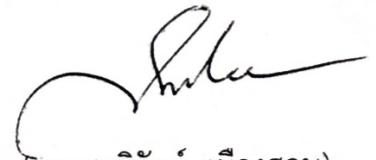

(นายสุทธิรักษ์ เมืองสอน)
นายกเทศมนตรีตำบลโนนหัน



ประกาศเทศบาลตำบลโนนหัน

เรื่อง รายชื่อผู้มีสิทธิได้รับการสงเคราะห์โครงการพัฒนาคุณภาพชีวิตผู้ยากไร้ที่พึ่งและด้อยโอกาส
ของประชาชนภายในเขตเทศบาลตำบลโนนหัน ประจำปี ๒๕๖๕ (ไม่เท่า-รถเข็น)

ตามที่เทศบาลตำบลโนนหัน ได้จัดทำโครงการพัฒนาคุณภาพชีวิตผู้ยากไร้ที่พึ่งและด้อยโอกาส
ของประชาชน ภายในเขตเทศบาลตำบลโนนหัน ประจำปี ๒๕๖๕ ตามระเบียบกระทรวงมหาดไทย ว่าด้วยค่าใช้จ่าย
เพื่อช่วยเหลือประชาชนตามอำนาจหน้าที่ขององค์กรปกครองส่วนท้องถิ่น พ.ศ. ๒๕๖๐ และแก้ไขเพิ่มเติม (ฉบับที่ ๒)
พ.ศ. ๒๕๖๒ ข้อ ๑๒ การให้ความช่วยเหลือประชาชนด้านการส่งเสริมและพัฒนาคุณภาพชีวิต นอกจากกรณีการ
ช่วยเหลือด้านสาธารณสุขภัยฉุกเฉิน ให้องค์กรปกครองส่วนท้องถิ่นประกาศให้ประชาชนที่ประสงค์จะขอรับความ
ช่วยเหลือ ยื่นลงทะเบียนเพื่อขอรับความช่วยเหลือตามความจำเป็น เหมาะสม ทั้งนี้ไม่เกินอัตราตามหลักเกณฑ์ที่
กระทรวงการคลังกำหนด

ดังนั้น เพื่อให้การดำเนินการตามโครงการดังกล่าวและช่วยเหลือประชาชนตามอำนาจหน้าที่
ขององค์กรปกครองส่วนท้องถิ่นเป็นไปอย่างมีประสิทธิภาพเกิดประโยชน์กับประชาชนทุกคนได้รับการบริการครบ
ทุกๆด้าน ให้ประชาชนผู้ด้อยโอกาสทางสังคมให้มีคุณภาพชีวิตความเป็นอยู่ที่ดีขึ้น และแก้ไขปัญหาความเดือดร้อน
ของประชาชน ภายในเขตเทศบาลได้อย่างทั่วถึง ตามมติที่ประชุมคณะกรรมการช่วยเหลือประชาชนครั้งที่ ๓ /๒๕๖๕
ลงวันที่ ๓๑ สิงหาคม ๒๕๖๕ จึงขอประกาศรายชื่อให้ทราบโดยทั่วกันเป็นเวลาไม่น้อยกว่า ๑๕ วัน

ประกาศ ณ วันที่ ๑ กันยายน ๒๕๖๕

(นายสุทธิรักษ์ เมืองสอน)

นายกเทศมนตรีตำบลโนนหัน

รายชื่อผู้มีสิทธิตามโครงการพัฒนาคุณภาพชีวิตผู้ยากไร้ที่พึ่งและด้อยโอกาส
ของประชาชนภายในเขตเทศบาลตำบลโนนหัน ประจำปี ๒๕๖๕ (ไม้เท้า-รถเข็น)

ลำดับ ที่	ชื่อ-สกุล	อายุ (ปี)	บ้านเลขที่	หมู่ที่	ตำบล	หมายเหตุ
ไม้เท้าแบบธรรมดา						
๑.	นางลำพูน ทวยเวียง	๗๔	๕๕	๓	โนนหัน	ผู้สูงอายุ
๒.	นางถนอม ทดชา	๗๕	๘๖	๓	โนนหัน	ผู้สูงอายุ
ไม้เท้า ๔ ขา						
๑.	นายอุษา ชาธรรมมา	๘๖	๗๖	๓	โนนหัน	ผู้สูงอายุ
๒.	นางกล้วยไม้ แก้วดวงดี	๗๘	๑๔	๓	โนนหัน	ผู้สูงอายุ
รถเข็นแบบธรรมดา						
๑.	นางสาวบุญมา ทวยเวียง	๖๒	๓๑	๓	โนนหัน	ผู้สูงอายุ + ผู้พิการ
๒.	นางแพง แพงจันทิ	๖๙	๖๒	๕	โนนสะอาด	ผู้สูงอายุ
๓.	นางสาวเอ แพงจันทิ	๔๙	๖๒	๕	โนนสะอาด	ผู้พิการ
๔.	นายโกศล ทาเวียง	๕๔	๙๕	๕	โนนหัน	ผู้พิการ
เพิ่มเติม ที่นอนลม						
๑.	นางแห้ว สีหาพล	๘๖	๒๒	๑๐	โนนหัน	ผู้สูงอายุ

จึงประกาศมาเพื่อทราบโดยทั่วกัน

ประกาศ ณ วันที่ ๑ เดือน กันยายน พ.ศ.๒๕๖๕

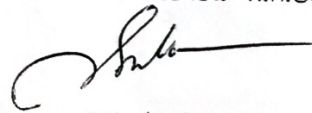

(นายสุทธิรักษ์ เมืองสอน)

นายกเทศมนตรีตำบลโนนหัน

ปลัด

รองปลัด

หน.สป

หน.ท่าชม

พิมพ์ทาน



รายชื่อผู้ได้รับไม้เท้า-รถเข็น
ประจำปีงบประมาณ ๒๕๖๕

ไม้เท้าแบบธรรมดา

ลำดับ	ชื่อ - สกุล	อายุ	บ้านเลขที่	ลายมือชื่อ	หมายเหตุ
๑.	นางลำพูน ทวยเวียง	๗๔	๕๕ ม.๓ ต.โนนหัน	<i>ลำพูน ทวยเวียง</i>	
๒.	นางถนอม ทดชา	๗๕	๘๖ ม.๓ ต.โนนหัน	<i>ถนอม ทดชา</i>	

ไม้เท้า ๔ ขา

ลำดับ	ชื่อ - สกุล	อายุ	บ้านเลขที่	ลายมือชื่อ	หมายเหตุ
๑.	นายอุษา ชารธรรมมา	๘๖	๗๖ ม.๓ ต.โนนหัน	<i>อุษา ชารธรรมมา</i>	
๒.	นางกล้วยไม้ แก้วดวงดี	๗๘	๑๔ ม.๓ ต.โนนหัน	<i>กล้วยไม้ แก้วดวงดี</i>	

รถเข็นแบบธรรมดา

ลำดับ	ชื่อ - สกุล	อายุ	บ้านเลขที่	ลายมือชื่อ	หมายเหตุ
๑.	นางแพง แพงจันท	๖๙	๖๒ ม.๕ ต.โนนสะอาด	<i>แพง แพงจันท</i>	๒๘๕-๖๕-๐๐๓๓
๒.	นางสาวเอ แพงจันท	๔๙	๖๒ ม.๕ ต.โนนสะอาด	<i>เอ</i>	๒๘๕-๖๕-๐๐๓๔
๓.	นายโกศล ทาเวียง	๕๕	๙๕ ม.๕ ต.โนนหัน	<i>โกศล</i>	๒๘๕-๖๕-๐๐๓๕
๔.	นางสาวบุญมา ทวยเวียง	๖๒	๕๕ ม.๓ ต.โนนหัน	<i>บุญมา ทวยเวียง</i>	๒๘๕-๖๕-๐๐๓๖

ถุงนอนลม

ลำดับ	ชื่อ - สกุล	อายุ	บ้านเลขที่	ลายมือชื่อ	หมายเหตุ
๑.	นางเหล่า สีหาพล	๘๖	๒๒ ม.๑๐ ต.โนนหัน	<i>เหล่า สีหาพล</i>	



ประกาศเทศบาลตำบลโนนหัน
เรื่อง บัญชีรายชื่อผู้มีสิทธิรับเงินเบี้ยยังชีพผู้สูงอายุของเทศบาลตำบลโนนหัน
ประจำปีงบประมาณ พ.ศ. 2565
อำเภอชุมแพ จังหวัดขอนแก่น

ราย เดิม ลำดับ	ชื่อ - นามสกุล	บ้านเลขที่	อำเภอ ชุมแพ หมู่ที่	จังหวัด ขอนแก่น ตำบล	เลขบัตรประชาชน	วันเกิด	อายุ	ยอดเงิน น	หมาย เหตุ
1	นาง กชกร ชัยธนะภิญโญ	499	1	โนนหัน	5400500058447	8/10/2502	61	600	
2	นาง กมล ลาสอน	360	1	โนนหัน	3400500574538	1/01/2493	71	700	
3	นาย กองพัน ดีเวียง	12	1	โนนหัน	3400500061441	1/01/2481	83	800	
4	นาง กองเพ็ง มูลบัวภา	488	1	โนนหัน	3400500068373	1/01/2495	69	600	
5	นาง กัญญาภักดิ์ จิตรเจย	92/1	1	โนนหัน	3400500063690	28/09/2500	64	600	
6	นาง กิมเฮง เทียมมเรืองวัฒนา	9/10/2011	1	โนนหัน	3400500061328	14/06/2480	84	800	
7	นาง ชันทอง เมืองลอน	503	1	โนนหัน	3400500068781	20/03/2486	78	700	
8	นาย ชุนทอง ดิบุญมี ฒ ชุมแพ	38-39	1	โนนหัน	3400500242144	5/08/2489	75	700	
9	นาง คำยอย วรณพิมพ์	133	1	โนนหัน	3400500080543	10/11/2493	70	700	
10	นาย เกน ภูพาน	2	1	โนนหัน	3670301094682	5/05/2499	65	600	
11	นาง จิตภินันท์ พุทธาศรี	21	1	โนนหัน	3400500442780	29/06/2499	65	600	
12	นาย จินดา บุญรอด	194	1	โนนหัน	3400500513806	18/08/2491	73	700	
13	นาย จิระ ช้อยเครือ	51	1	โนนหัน	3700500558009	1/01/2490	74	700	
14	นาย จุก วารัมย์	44	1	โนนหัน	3311000291695	10/05/2504	60	600	
15	นาย เฉลิม เจริญคุณ	131	1	โนนหัน	3400500064084	1/01/2486	78	700	
16	นาย ชวน เกตุเวียง	32	1	โนนหัน	3400500436798	17/11/2500	63	600	
17	นาย เชิดชัย เกตุเวียง	17-18	1	โนนหัน	5409600001101	15/01/2501	63	600	
18	นาง รุติรัตน์ ลิ่มสวัสดิ์	279	1	โนนหัน	3400500069604	25/08/2501	63	600	
19	นางสาว ณีฉพร พงษ์ธีราช	84	1	โนนหัน	3400500063461	1/01/2504	60	600	
20	นาง ดาวคนอง ทอนท้าว	175	1	โนนหัน	3400501012215	3/01/2503	61	600	
21	นาย ดำรงค์ กาญจนกิจบำรุง	68-69	1	โนนหัน	3409900972946	16/12/2504	60	600	
22	นาย ตวง ภูศิริภิญโญ	16	1	โนนหัน	3400500061905	24/01/2498	66	600	
23	นางสาว ตา แซ่ห่าม	17-18	1	โนนหัน	3400500062031	21/04/2495	69	600	
24	นาง ตาม ศิลปกิจ	185	1	โนนหัน	3400500065544	11/06/2483	81	800	
25	นาง ตุ่มทอง วรณพงษ์	249	1	โนนหัน	3400500262609	11/07/2489	75	700	
26	นาย เต็ม ทองดินนอก	169	1	โนนหัน	3400500064475	1/05/2469	95	1,000	
27	นาง ทองเสียน เจริญคุณชัยยง	14	1	โนนหัน	3400500438928	1/01/2492	72	700	
28	นาย ธนชัย ลิ่มสวัสดิ์	121	1	โนนหัน	3400500445231	29/08/2481	83	800	
29	นาย ธรรมรัตน์ อารัมภวีโรจน์	61	1	โนนหัน	3400500062898	5/11/2491	72	700	
30	นาย ธารพงษ์ โสแสนน้อย	531	1	โนนหัน	3400500579602	13/01/2505	60	600	
31	นาง นวพร จิตรเจย	92/2	1	โนนหัน	3400500063771	12/03/2500	64	600	
32	นาง นัฐพร ราบรื่น	151-152	1	โนนหัน	5400599022806	1/07/2490	74	700	
33	นางสาว นิติกาญจน์ เทียมมเรืองวัฒนา	9/10/2011	1	โนนหัน	3400500061344	24/01/2505	60	600	

	นาง นิก้า อาร์มภวีโรจน์	61	1	โนนหัน	3400500062901	1/01/2497	67	600
	นาง นIRMล ฤศิริภิญโญ	58	1	โนนหัน	3400500061832	21/05/2505	60	600
36	นาย นิลวัฒน์ เลิศมงคลพัชร	21	1	โนนหัน	3400500442682	22/01/2496	68	600
37	นาย บัวลี ทศกร	44	1	โนนหัน	3400500819042	1/01/2492	72	700
38	นาย บัวสา มากมี	514	1	โนนหัน	3400500069477	13/04/2483	81	800
39	นาย บุญมี เจริญคุณชัยขง	14	1	โนนหัน	3400500438987	3/04/2492	72	700
40	นาย บุญมี บุตรตรา	165	1	โนนหัน	3400500064360	19/05/2487	77	700
41	นาย บุญเลิศ ทองมูล	3	1	โนนหัน	3400500828131	8/06/2482	82	800
42	นาย บุญสนอง ทรหัน	207	1	โนนหัน	3400501012223	15/04/2505	60	600
43	นาย ประจวบ ตีบุญมี ณ ชุมแพ	53	1	โนนหัน	3400500062618	13/12/2498	65	600
44	นางสาว ประภัสสร อ่อนน้อม	84	1	โนนหัน	5909999002407	1/06/2501	63	600
45	นาย ปรีชา สุวรรณรัตน์	43	1	โนนหัน	3400500449288	5/04/2501	63	600
46	นางสาว ปาน แซ่เจีย	22	1	โนนหัน	3400500442453	10/12/2503	60	600
47	นาย พาง ะวร	520	1	โนนหัน	3400500069671	1/01/2472	92	1,000
48	นางสาว พรทิพย์ แสงพงคานนท์	134	1	โนนสะอาด	3400500442275	28/12/2486	77	700
49	นางสาว พัชรวรรณ ชินนเรศษฐ์	3/4	1	โนนหัน	3400500257885	1/01/2494	70	700
50	นาง พิกุล มากมี	514	1	โนนหัน	3400500069485	1/01/2491	73	700
51	นาง ไพวรรณ ขาญดำรงธรรม	79	1	โนนหัน	3400500063363	1/01/2498	66	600
52	นาง มะลิวรรณ คำหอม	184	1	โนนหัน	3400500065528	1/01/2493	71	700
53	นาย มานพ จิตรเจย	92/2	1	โนนหัน	3400500063681	23/10/2493	70	700
54	นาง ยุพิน แสงสว่าง	80	1	โนนหัน	3400500441694	28/04/2502	62	600
55	นาย ลบ จันท์ปัญญา	53	1	โนนหัน	3400500062588	1/01/2492	72	700
56	นาย ลันดอน ผาทิพพาทิ	81	1	โนนหัน	3421000244858	1/01/2504	60	600
57	นาง วนิตา ฤศิริภิญโญ	13-14	1	โนนหัน	3400500011151	10/10/2504	60	600
58	นางสาว วรรณนา สุดนางาม	251	1	โนนหัน	3100100244304	26/01/2503	61	600
59	นาง วันเพ็ญ ภูพาน	2	1	โนนหัน	3400501010450	15/01/2500	64	600
60	นาง วันเพ็ญ ไอสถานนท์	522	1	โนนหัน	3400500069809	1/01/2496	68	600
61	นาง วาสนา ชุมณี	46	1	โนนหัน	3409900261110	13/05/2504	60	600
62	นาง วีรัตน์ บุญหลาย	520	1	โนนหัน	5401599018516	5/03/2489	75	700
63	นาง วิลาวลัย หงษ์ชุมแพ	340	1	โนนหัน	3421000335721	1/01/2494	70	700
64	นาง ศศิภา ผลอดม	50	1	โนนหัน	3400500596809	1/05/2492	72	700
65	นาง ศิริรัตน์ ภูวไศลศิริศาล	16	1	โนนหัน	3400500575721	4/08/2479	85	800
66	นาง สัจด์ ทองดินอก	169	1	โนนหัน	3400500064483	20/01/2481	83	800
67	นางสาว สนม วรรณพิมพ์	131	1	โนนหัน	3400500064009	1/01/2486	78	700
68	นาง สมบัติ ชองวารินทร์	190/1	1	โนนหัน	3400500065633	1/01/2494	70	700
69	นาย สมบัติ มุลบัวภา	488	1	โนนหัน	3400500068365	1/01/2490	74	700
70	นาย สมบูรณ์ แสงสว่าง	80	1	โนนหัน	3400500443115	20/05/2496	68	600
71	นาง สมปอง คำมีอ่อน	530	1	โนนหัน	3400500437816	5/06/2504	60	600
72	นาย สมเลียง เลื่อมตา	247-248	1	โนนหัน	3400500441741	10/04/2493	71	700
73	นาย สมศักดิ์ บุญอยู่	201-202	1	โนนหัน	3400501011804	13/10/2504	60	600
74	นาย สมิงราชนคร แสนภา	519	1	โนนหัน	3400500069621	1/01/2494	70	700

	นาง สวรรค์ แพงไทย	206	1	โนนหัน	3400500066346	1/01/2486	78	700
	นาง สวัสดิ์ วรรณพิมพ์	99	1	โนนหัน	3400500063240	12/03/2482	82	800
77	นาง สัจจาลย์ พันธุ์รูปท้าว	174	1	โนนหัน	3400500064858	6/11/2498	65	600
78	นาย ลันติ แสงสว่าง	46	1	โนนหัน	3400500443093	15/06/2505	60	600
79	นาง สายทอง พันธุ์กลาง	53	1	โนนหัน	3459900078421	5/04/2491	73	700
80	นาง ลำเรียง บุตรตรา	165	1	โนนหัน	3400500064335	5/10/2493	70	700
81	นาย สุทธิ ภูศิริภิญโญ	13-14	1	โนนหัน	3400500061891	8/12/2495	68	600
82	นาง สุพันธ์ ดีเรียง	12	1	โนนหัน	3400500061450	1/01/2486	78	700
83	นาย สุชาติ พันธุ์รูปท้าว	174/1	1	โนนหัน	3400500064840	24/06/2498	66	600
84	นาย เสนาะ จิตรเจด	92/1	1	โนนหัน	3400500063673	16/01/2494	70	700
85	นาง แสง ชินภา	51	1	โนนหัน	3410300254513	1/04/2500	64	600
86	นาง แสง บุญอยู่	201-202	1	โนนหัน	3400500066109	1/01/2490	74	700
87	นาง หนูเริ่ม จันทร์ปัญญา	53	1	โนนหัน	3400500062561	11/03/2496	68	600
88	นาง หลั่น เกตุเรียง	17-18	1	โนนหัน	5409600001119	1/02/2504	60	600
89	นาย เจริญ โห่งเรียง	98	1	โนนหัน	3400500441244	1/01/2486	78	700
90	นาย อติเรก เลิศอุดมโชค	28	1	โนนหัน	3421000294791	10/03/2503	61	600
91	นาย อนงค์ สุนา	521	1	โนนหัน	3400500069787	1/04/2498	66	600
92	นาง อนงค์ แสนภา	519	1	โนนหัน	3400500069639	24/03/2500	64	600
93	นางสาว อภิญญา แซ่เต็ง	151-152	1	โนนหัน	3400500442071	1/01/2483	81	800
94	นาง อินตา บัวจันทร์	40	1	โนนหัน	5400599009460	1/01/2480	84	800
95	นางสาว กวี กันหาทิพย์	86	10	โนนหัน	3400500438553	6/11/2488	75	700
96	นาง กอง ดีโคตร	68	10	โนนหัน	3400500436844	1/01/2484	80	800
97	นาง คำตัน แพงไทย	306	10	โนนหัน	5400500022833	1/01/2492	72	700
98	นาย คำเบ็ง ช่วยนา	18	10	โนนหัน	5401400030126	5/10/2492	71	700
99	นาง คำพันธ์ ลีลาศ	189	10	โนนหัน	5400500054204	1/01/2485	79	700
100	นาง คำมา ร่องแสง	73	10	โนนหัน	3400500437361	1/01/2478	86	800
101	นาย จรัส ประสพศิลป์	39	10	โนนหัน	3400500068233	3/01/2497	67	600
102	นาง จันทร์ แสนหล้า	304	10	โนนหัน	3400500439029	5/09/2488	76	700
103	นาง จันทร์ อนันต์	267	10	โนนหัน	3400500440523	1/01/2492	72	700
104	นาง จันทิพย์ บ่าวภูเวียง	101	10	โนนหัน	3400500822159	5/05/2505	60	600
105	นาง ชุมทอง ชัยแสนสุข	302	10	โนนหัน	3400500441465	2/10/2504	60	600
106	นาย เจริญ ครอบหินลาด	95	10	โนนหัน	3360400109290	1/01/2491	73	700
107	นาง เฉลียง ตู่จรัส	270	10	โนนหัน	3400500440809	1/01/2482	82	800
108	นาย เขษรชัย พรมนนธ์	3	10	โนนสะอาด	3400500437425	15/03/2496	68	600
109	นาย ไชโย ผิวหอม	76	10	โนนหัน	3341700062788	8/03/2500	64	600
110	นาง ชอน อนันต์	187	10	โนนหัน	5400500045825	1/01/2494	70	700
111	นาง ดวงมณี โห่งเรียง	294	10	โนนหัน	3400500441252	1/01/2488	76	700
112	นาง ดำ เจริญวงษ์	19	10	โนนหัน	5400500007192	8/07/2500	64	600
113	นาย แดง สงดี	69	10	โนนหัน	3400500822906	1/01/2493	71	700
114	นาย ตุมสี โนนยะไส	89	10	โนนหัน	3400500438677	1/01/2489	75	700

	นาย เต็ม วงศ์จำรัส	273	10	โนนหัน	3400500440892	1/01/2480	84	800
	นาง ถม นาคโนนหัน	70	10	โนนหัน	3400500437026	1/01/2495	69	600
117	นาง ถ้ำ สามารถกุล	268	10	โนนหัน	3400500440582	1/01/2483	81	800
118	นาง ทรัพย์ คงอินทร์	38	10	โนนหัน	3470101478781	1/01/2490	74	700
119	นาง ทอง เพชรลือชา	170	10	โนนหัน	3400500440141	6/02/2478	86	800
120	นาง ทองคำ ชนะ	9	10	โนนหัน	3400500436640	5/12/2502	61	600
121	นาง ทองจันทร์ กองอ	160	10	โนนหัน	3400500439878	1/01/2483	81	800
122	นาง ทองเหลือง เคนเวียง	5	10	โนนหัน	3400500445959	1/01/2491	73	700
123	นาง ทองอยู่ เคนเวียง	6	10	โนนหัน	3400500825492	1/01/2492	72	700
124	นาง ทองอยู่ เชื้อประเสริฐ	307	10	โนนหัน	3400500441503	20/03/2495	69	600
125	นาง ทา แก้วบุรี	76	10	โนนหัน	3400500437701	1/01/2478	86	800
126	นาย ธนาตย์ บ่าวภูเวียง	101	10	โนนหัน	3400500822205	5/07/2500	64	600
127	นางลาว นนทชา ดวงแสงเหล็ก	198	10	โนนหัน	3400500825646	1/01/2494	70	700
128	นาง นาง ทองมูล	95	10	โนนหัน	3400500434523	1/01/2489	75	700
129	นาย บรรเทา สอนคราม	22	10	โนนหัน	3400500439771	1/01/2497	67	600
130	นาง บานเย็น สงดี	69	10	โนนหัน	3400500436917	1/01/2494	70	700
131	นาง บำเพ็ญ แนวประเสริฐ	299	10	โนนหัน	3400500441384	1/01/2494	70	700
132	นาย บุญชู ตู่จำรัส	270	10	โนนหัน	3400500440710	28/05/2502	62	600
133	นาง บุญชู ภูลำภา	309	10	โนนหัน	5400500054212	1/04/2503	61	600
134	นาง บุญเดือน แก้วตา	34	10	โนนหัน	3400500437212	1/01/2497	67	600
135	นาย บุญทัน เคนเวียง	6	10	โนนหัน	3400500437492	1/01/2492	72	700
136	นาย บุญธรรม สัสดี	87	10	โนนหัน	3400500436585	24/10/2495	68	600
137	นาย บุญธรรม เล็งภูเวียง	30	10	โนนหัน	3400500436950	1/01/2483	81	800
138	นาย บุญโฮม ชนะ	9	10	โนนหัน	3400500087106	1/01/2495	69	600
139	นาง บุษผา ศรีภา	25	10	โนนหัน	3400500436780	9/08/2492	72	700
140	นาง เบ้า ชำนาญรบ	44	10	โนนหัน	5400599024396	1/01/2482	82	800
141	นาง ไบ แก้ววาสิงห์	98	10	โนนหัน	3400500439428	1/01/2476	88	800
142	นาย ไบ สาแหม	26	10	โนนหัน	3400500437611	1/01/2489	75	700
143	นาย ประวิทย์ มุลเวียง	45	10	โนนหัน	3400500437247	21/01/2503	61	600
144	นาง ปรีชาติ เหล็กดี	10	10	โนนหัน	3400500436691	1/01/2494	70	700
145	นาง ผั้น วงศ์จำรัส	273	10	โนนหัน	3400500440906	1/01/2483	81	800
146	นาย ผั้น สาลิ่ง	13	10	โนนหัน	3400500068161	16/04/2475	89	800
147	นาย พรหม ศรีภา	25	10	โนนหัน	3400500436771	1/01/2492	72	700
148	นาง พัง จันดี	302	10	โนนหัน	3400500441457	2/08/2469	95	1,000
149	นาย พัน เชื้อประเสริฐ	307	10	โนนหัน	3400500439100	1/01/2494	70	700
150	นาง พิกุล ผิวนางาม	303	10	โนนหัน	5400500009918	22/07/2503	61	600
151	นาย พิบูลย์ โนตัน	269	10	โนนหัน	3400500440655	6/06/2492	72	700
152	นาย พุ แสนหล้า	304	10	โนนหัน	3400500439011	1/01/2478	86	800
153	นาง พุศศรี สายบุญจอม	8	10	โนนหัน	3400500438511	28/06/2499	65	600
154	นาง ไผวรรณ มีปัดชา	68/1	10	โนนหัน	3400600375006	1/04/2504	60	600

	นาง ไพวัลย์ วงศ์จรรย์	273	10	โนนหัน	3400500440981	15/03/2500	64	600
	นาง มินา พรหมนนท์	73	10	โนนหัน	3400500437387	11/12/2502	61	600
157	นาง เร็ม จันสีหา	91	10	โนนหัน	3400500438839	3/10/2502	61	600
158	นาย วิชัย พุทธาเดชาขนนท์	11	10	โนนหัน	3400500820105	1/01/2498	66	600
159	นาย วิเชียร แก้วเรือนทอง	96	10	โนนหัน	3210500481914	4/03/2491	73	700
160	นาย วิเชียร ชัยแสนสุข	302	10	โนนหัน	3400500441490	10/06/2500	64	600
161	นาง วิรัช พรหมเวียง	98	10	โนนหัน	3400500439444	1/01/2489	75	700
162	นาง สนม แก้วบุตตา	84	10	โนนหัน	3400500438324	1/01/2487	77	700
163	นาย สนั่น แก้วบุตตา	84	10	โนนหัน	3400500438375	7/01/2484	80	800
164	นาง สมจิตร ลัลลดี	87	10	โนนหัน	3400500436593	27/02/2501	63	600
165	นาย สมชาย ณะสาร	23	10	โนนหัน	3102201211497	1/01/2484	80	800
166	นาง สมกวีล ณะสาร	23	10	โนนหัน	3400500444073	1/01/2493	71	700
167	นางสาว สมบูรณ์ เกนเวียง	7	10	โนนหัน	3400500437522	1/01/2499	65	600
168	นาย สมบูรณ์ จ้อยภูเขียว	199	10	โนนหัน	3400500571377	21/10/2498	65	600
169	นาย สมบูรณ์ พรหมสิงห์	307	10	โนนหัน	3411100650769	9/07/2503	61	600
170	นาง สมหมาย ตีดวงชา	42	10	โนนหัน	3400500579513	14/08/2490	74	700
171	นาง สมักร แนวประเสริฐ	93	10	โนนหัน	3400500434329	1/01/2486	78	700
172	นาย สมาน สายบุญจ่อม	8	10	โนนหัน	3400500438421	1/01/2495	69	600
173	นาง สวรรค์ โสภา	94	10	โนนหัน	3400500434442	1/01/2495	69	600
174	นาง สวัน เรืองจรรย์	14	10	โนนหัน	3400500436739	1/01/2484	80	800
175	นาง สวาท ชาญเดช	79	10	โนนหัน	3400500437956	1/03/2505	60	600
176	นาง สัน มาเวียง	97	10	โนนหัน	3400500439321	27/01/2488	76	700
177	นาย สามเป้าเพชร แสนภา	308	10	โนนหัน	3400500444081	1/01/2496	68	600
178	นาย สายัน กองอ	17	10	โนนหัน	3400500439886	2/08/2503	61	600
179	นาย สำเร็จ มีบิดชา	68/1	10	โนนหัน	3429900185499	1/01/2498	66	600
180	นาง สุณิสา สอนคราม	145	10	โนนหัน	3400500439827	19/04/2505	60	600
181	นาง สุนีย์ มีลิ้ม	298	10	โนนหัน	3400500441333	15/01/2496	68	600
182	นาย สุรศักดิ์ นาสิมมา	271	10	โนนหัน	3450500167754	28/08/2503	61	600
183	นาย สุริยงค์ จันสีหา	91	10	โนนหัน	3400500438898	10/03/2500	64	600
184	นาง สุวรรณ กัณฑ์พิชัย	292	10	โนนหัน	3400500441236	1/01/2489	75	700
185	นาย เสาร์ แก้วตา	34	10	โนนหัน	3400500437298	4/12/2492	71	700
186	นาง เสาร์ โนนยะโส	89	10	โนนหัน	3400500438634	9/08/2485	79	700
187	นาง แสงประทีป บุญเอิบ	99	10	โนนหัน	3320800278285	7/11/2504	60	600
188	นาย โส แนวประเสริฐ	299	10	โนนหัน	3400500441376	30/03/2492	72	700
189	นาง หนูเนียน พรหมคำน้อย	281	10	โนนหัน	3400500441007	1/01/2489	75	700
190	นางสาว หล้า วงษ์สีหา	1	10	โนนหัน	3400500825549	1/01/2486	78	700
191	นาง แผล่ สีหาพล	22	10	โนนหัน	3400500396958	1/01/2479	85	800
192	นาย ไหล นาคโนนหัน	70	10	โนนหัน	3400500437051	10/08/2479	85	800
193	นาง ไหล บุญมั่ง	82	10	โนนหัน	3400500438251	1/01/2478	86	800
194	นาง อนันตพร แคล้วสูงเนิน	96	10	โนนหัน	5400599040766	25/06/2502	62	600

	นาง อ่อนสา แพงอ่อน	167	10	โนนหัน	3400500440001	1/01/2471	93	1,000
196	นาง อาทิตยา พุทธาเดชานนท์	11	10	โนนหัน	3400500825689	24/07/2499	65	600
197	นาง อำนวย สอนคราม	22	10	โนนหัน	3400500396966	1/01/2499	65	600
198	นาง อำไพ บุญมั่ง	36	10	โนนหัน	3401600026924	14/12/2499	64	600
199	นาย อุดร การภูมิ	306	10	โนนหัน	3400501083112	31/03/2489	75	700
200	นาย อุดร ปึ้งเวียง	241	10	โนนหัน	3400500440388	10/07/2490	74	700
201	นาย ก้อน บุญพรม	3	2	โนนหัน	3400500611981	1/01/2496	68	600
202	นาง กาศ บุญเต็ม	298	2	โนนหัน	3400500575526	2/04/2488	76	700
203	นางสาว เกษร พลเชียงสา	13	2	โนนหัน	3400500069396	10/05/2503	61	600
204	นาง เกษิ ลิเวียง	290	2	โนนหัน	3400500829633	2/12/2504	60	600
205	นาง เกียง จันดี	53	2	โนนหัน	3400500820415	1/01/2498	66	600
206	นาย แก้ว แซ่กู	43	2	โนนหัน	3110102175474	1/09/2492	72	700
207	นาง ชันทอง คำเรียบ	297	2	โนนหัน	3400500823970	5/12/2504	60	600
208	นาง ทาร สุริยะเสน	172	2	โนนหัน	3400500822281	1/01/2479	85	800
209	นาง คำพอง บัวศรี	64	2	โนนหัน	3400500818356	1/01/2488	76	700
210	นาย คำพวน แนวนลอย	168	2	โนนหัน	3400500820873	12/05/2502	62	600
211	นาง คำพวน ศรีมุงคุณ	82	2	โนนหัน	3400500585246	29/06/2503	61	600
212	นาย คำพอง ตลับเพชร	40	2	โนนหัน	3400500817694	6/03/2481	83	800
213	นาง คำมุข สุดตาสอน	111	2	โนนหัน	3400500819611	1/01/2478	86	800
214	นาย คุณ เจริญราษฎร์	270	2	โนนหัน	3400500823929	7/05/2492	72	700
215	นาง คุณ ศรีมุงคุณ	129	2	โนนหัน	3400500820679	1/01/2497	67	600
216	นาง เครือวัลย์ คำดีราช	59	2	โนนหัน	3400500581861	14/10/2499	64	600
217	นาย จวง บุตรตา	180	2	โนนหัน	3400500822795	1/01/2479	85	800
218	นางสาว จอมพล ศรีเจริญกุล	151	2	โนนหัน	3400500817686	15/10/2501	62	600
219	นาย จันทร สอนคราม	164	2	โนนหัน	3400500821934	19/11/2477	86	800
220	นาง จันที บุตรตา	180	2	โนนหัน	3400500822809	1/01/2484	80	800
221	นาง จารุ ธรรมสูตร	183	2	โนนหัน	3400500575950	1/01/2492	72	700
222	นาย จำนงค์ นาคโนนหัน	5	2	โนนหัน	3400500820491	1/01/2492	72	700
223	นาง จำรัส มาชะศรี	291/1	2	โนนหัน	3400500821501	20/02/2505	60	600
224	นาง จำเริญ หังแก้ว	130	2	โนนหัน	3400500821527	1/12/2500	63	600
225	นาง จุ ทาไม้	299	2	โนนหัน	3400500824046	1/01/2495	69	600
226	นาง จุม มาตุ้ม	57	2	โนนหัน	3400500586463	16/06/2504	60	600
227	นางสาว ฉวีวรรณ อิมกลาง	107	2	โนนหัน	3400500819140	26/07/2505	60	600
228	นาง เฉลิม ทอนจรง	24	2	โนนหัน	3400500062961	23/04/2497	67	600
229	นาง เฉลิม เดชอุดม	293	2	โนนหัน	3400500823848	1/01/2492	72	700
230	นาง ชื่น แพงไทย	109	2	โนนหัน	3400500819476	14/11/2494	69	600
231	นางสาว ชู ทาไม้	119	2	โนนหัน	3400500820091	1/01/2493	71	700
232	นาง ดวงปี จันทราช	79	2	โนนหัน	3400500822817	29/12/2503	60	600
233	นาง ตำ มาเวียง	166	2	โนนหัน	3400500822141	1/01/2482	82	800
234	นาง เดือน เจริญวรรณ	285	2	โนนหัน	3400500823651	24/10/2499	64	600

	นาง เตียง ขาลีเอน	273	2	โนนหัน	3400500823252	1/01/2498	66	600
	นาย ถวิล ประกอบปลิน	276	2	โนนหัน	3400500823368	1/01/2495	69	600
237	นาง ถวิล มูลเวียง	174	2	โนนหัน	3400500822426	1/01/2500	64	600
238	นาง เกิง หลักสิทธิ์	278	2	โนนหัน	3400500823481	10/10/2491	72	700
239	นาย ทราย ละเลิง	300	2	โนนหัน	3400500824119	1/01/2488	76	700
240	นาย ทวน หลักสิทธิ์	278	2	โนนหัน	3400500823473	3/02/2491	73	700
241	นาย ทวี แก้วโท	286	2	โนนหัน	3400500226041	1/01/2496	68	600
242	นาง ทอง ทาไม้	56	2	โนนหัน	3400500818119	1/01/2499	65	600
243	นาง ทอง ยินดี	177	2	โนนหัน	3400500822612	1/01/2476	88	800
244	นาย ทองดี หาอุ้น	107	2	โนนหัน	3361300052203	20/10/2503	60	600
245	นาย ทองพิศ แนวลอย	132	2	โนนหัน	3400500820768	1/01/2490	74	700
246	นาง ทองมาก ลอดชახ	128	2	โนนหัน	3400500820598	1/01/2475	89	800
247	นาง ทองย้อย บางขุนทด	276	2	โนนหัน	3400500823376	2/03/2498	66	600
248	นาง ทองสุข คำเครือ	33	2	โนนหัน	3400500819646	3/06/2503	61	600
249	นาย ทองสุข รัตนทิพย์	27	2	โนนหัน	3440500534021	29/06/2505	60	600
250	นาง ทองใส จันไช	292	2	โนนหัน	3400500823805	1/01/2499	65	600
251	นาย ทองอิน จ จอน	1	2	โนนหัน	3730400122004	7/08/2496	68	600
252	นาง ทองอินทร์ แขงบุญนาง	15	2	โนนหัน	3400500069558	30/09/2502	62	600
253	นาง ทศนวิวรรณ์ เสน่หา	81	2	โนนหัน	3480100641254	1/01/2490	74	700
254	นาง ทา ลาปะ	50	2	โนนหัน	3400500817821	1/01/2470	94	1,000
255	นาง ทิพย์เกษร แผงไทย	199	2	โนนหัน	3400500068314	1/01/2486	78	700
256	นาย นอง นาคโนนหัน	101	2	โนนหัน	3400500818739	1/01/2480	84	800
257	นาง น้อย ทาไม้	65	2	โนนหัน	3400500818429	1/01/2478	86	800
258	นาย น้อย พรหม	34	2	โนนหัน	3460800315015	3/09/2493	71	700
259	นาง น้อย รักสูงเนิน	163	2	โนนหัน	3400500821853	1/01/2480	84	800
260	นาง นาง นาคโนนหัน	5	2	โนนหัน	3400500820431	1/01/2500	64	600
261	นาย นายมีทา เกตุเวียง	65	2	โนนหัน	3400500572802	26/08/2505	60	600
262	นาย บรรจง มาชะศรี	29	2	โนนหัน	5400500060522	5/01/2503	61	600
263	นางสาว บัวคำ มีสีม	96	2	โนนหัน	3400500063606	28/05/2502	62	600
264	นาง บัวผัน ภูมิโสม	289	2	โนนหัน	3400500823732	1/01/2491	73	700
265	นาย บัวใส ศรีมุงคณ	82	2	โนนหัน	3400500823333	15/05/2501	63	600
266	นาง บานา ทอนจรุง	25	2	โนนหัน	3400500353833	7/09/2496	68	600
267	นาง บุญ โก้ชัยภูมิ	22	2	โนนหัน	3400500817546	1/01/2485	79	700
268	นาง บุญจันทร์ เคนเวียง	61	2	โนนหัน	3400500437620	16/08/2489	75	700
269	นาง บุญมา ชันลน	80	2	โนนหัน	3400500819263	9/09/2501	63	600
270	นาย บุญมา แสนลั้ง	20	2	โนนหัน	5408700001039	1/01/2481	83	800
271	นาย บุญยัง ทาไม้	18	2	โนนหัน	3401200032323	1/01/2487	77	700
272	นาง บุญยีน วิชาพล	52/1	2	โนนหัน	5400599008129	2/07/2487	77	700
273	นาง บุญเขื่อน ร่วมสุข	23	2	โนนหัน	3400500804614	19/06/2488	76	700
274	นางสาว บุญเลี้ยง วังสา	60	2	โนนหัน	3400500826332	1/01/2497	67	600

	นาง มยุสน แก้วมูลตรี	99	2	โนนหัน	3400500818691	23/06/2503	61	600
	นาย ประกอบ เกรียววรรณ	285	2	โนนหัน	3400500823643	1/01/2494	70	700
277	นาง ประกาย วงษ์แหยม	50	2	โนนหัน	5400599007971	28/08/2501	63	600
278	นาย ประชา วงศ์วิเศษ	96	2	โนนหัน	3310401068155	28/12/2504	60	600
279	นาย ประดิษฐ์ แขงบุญนาง	15	2	โนนหัน	3400500069531	1/01/2497	67	600
280	นาย ประยงค์ มีปิดชา	134	2	โนนหัน	5400500003006	6/01/2503	61	600
281	นาย ประยงค์ อุนเวียง	163	2	โนนหัน	5400599017314	1/09/2505	60	600
282	นางสาว ประยูร ดีเวียง	115	2	โนนหัน	3400500819905	1/01/2494	70	700
283	นาย ประวัติ แก้วตา	175	2	โนนหัน	3400500585815	12/02/2497	67	600
284	นาย ผง ลีเวียง	290	2	โนนหัน	3400500829625	12/09/2497	67	600
285	นาง ผล มุณี	272	2	โนนหัน	3400500823198	1/01/2487	77	700
286	นาย พิเชิตพล ทาไม้	55	2	โนนหัน	3400500827657	1/09/2505	60	600
287	นาย พินิต จิตสว่าง	90	2	โนนหัน	3400500407992	10/04/2505	60	600
288	นาง แพงศรี นาคโนนหัน	101	2	โนนหัน	3400500818747	1/01/2485	79	700
289	นาย ไพโรจน์ รมศึก	200	2	โนนหัน	3400500817414	6/02/2504	60	600
290	นางสาว ไพรวลัย มีสิม	49	2	โนนหัน	3400500063614	2/05/2504	60	600
291	นาย ภิญโญ เมฆา	40	2	โนนหัน	3400500577073	12/05/2500	64	600
292	นาย มงคล ศรีเจริญกุล	37	2	โนนหัน	3400500817660	1/01/2475	89	800
293	นาง มลิวลัย พรหม	34	2	โนนหัน	3400500820130	3/04/2502	62	600
294	นาย มานะ แก้วแพง	36	2	โนนหัน	3400500062146	5/02/2503	61	600
295	นาย ยอด แต่งภูเขียว	124	2	โนนหัน	3400500095273	17/04/2503	61	600
296	นาย ยอด สอนอาจ	13	2	โนนหัน	3110101923701	1/01/2492	72	700
297	นาง ยุพา คำอ้าย	182	2	โนนหัน	3400500822914	1/01/2501	63	600
298	นาง ระวรรณ นาใจคง	39	2	โนนหัน	5400500059567	5/07/2504	60	600
299	นาง รุ่ง แพงไทย	5/1	2	โนนหัน	3760200205747	1/01/2491	73	700
300	นาง ราไพ สอนอาจ	43	2	โนนหัน	3100902902273	15/06/2500	64	600
301	นาย เรือง แก้วสีหา	188	2	โนนหัน	5461200008259	27/04/2505	60	600
302	นาง ละมัย ทาไม้	18	2	โนนหัน	3401200032242	10/04/2490	74	700
303	นาง ลัด วงเริง	136	2	โนนหัน	3400500821144	1/01/2475	89	800
304	นาง ลาศ เจริญราษฎร์	270	2	โนนหัน	3400500823937	1/01/2486	78	700
305	นาง ลำแผน นาคโนนหัน	133	2	โนนหัน	3400500820881	10/04/2503	61	600
306	นาย เลี่ยม ทาไม้	123	2	โนนหัน	3400500820296	13/01/2491	73	700
307	นาย เลื่อน แพงไทย	5/1	2	โนนหัน	3400500819409	1/01/2480	84	800
308	นาง ไฉ ละเต็ง	300	2	โนนหัน	3400500824127	1/01/2491	73	700
309	นาย วิโมกษ์ คำเครือ	33	2	โนนหัน	3400400484561	2/11/2503	60	600
310	นาง วิสัย มีสิม	49	2	โนนหัน	3400500063576	1/01/2479	85	800
311	นาย สงกรานต์ คำอ้าย	182	2	โนนหัน	3420900025302	15/08/2493	71	700
312	นางสาว สงกรานต์ มีปิดชา	121	2	โนนหัน	3400500820962	2/03/2499	65	600
313	นาย สนิท ทาไม้	56	2	โนนหัน	3400501011871	19/09/2501	63	600
314	นาย สมจิตร์ เมฆา	291	2	โนนหัน	3400500819271	1/01/2503	61	600

	นาย สมเด็จ แก้วมูลตรี	99	2	โนนหัน	3400500818682	1/01/2498	66	600
	พระ สมนึก จันทร์ศรี	121	2	โนนหัน	5400599022750	4/03/2498	66	600
317	นาย สมบัติ จำบอนอก	307	2	โนนหัน	3400500446734	29/01/2505	60	600
318	นาง สมบัติ แต่งภูเขียว	124	2	โนนหัน	5400500019051	23/11/2503	60	600
319	นาย สมบูรณ์ แขงบุญนาง	302	2	โนนหัน	3400600261485	9/12/2504	60	600
320	นางสาว สมภาร แก้วตา	175	2	โนนหัน	3400500822477	1/01/2496	68	600
321	นาย สมภาร ฟองสังข์	102	2	โนนหัน	3400500818852	17/06/2493	71	700
322	นางสาว สมมาตย์ ไกรแก้ว	63	2	โนนหัน	5400599005227	1/09/2504	60	600
323	นาง สมร ประทุมวัน	77	2	โนนหัน	5400500045302	1/08/2503	61	600
324	นาง สมหมาย ชัยไกร	98	2	โนนหัน	5400599041690	1/01/2495	69	600
325	นาย สมหมาย ropic	288	2	โนนหัน	3400500817384	1/04/2495	69	600
326	นางสาว สมหวัง พานจันทร์	54	2	โนนหัน	5400599022628	1/01/2505	60	600
327	นาย สมาน แพงไทย	282	2	โนนหัน	3400500823597	1/01/2482	82	800
328	นาย สมาน มูลเวียง	174	2	โนนหัน	3400500820041	1/01/2497	67	600
329	นาย สวัสดิ์ น้อยพา	31	2	โนนหัน	3400500198901	1/01/2489	75	700
330	นาง สวัสดิ์ ลาวัณณา	51	2	โนนหัน	5400500015349	3/07/2496	68	600
331	นาง สอง หอมชาติ	62	2	โนนหัน	3400500818232	1/01/2475	89	800
332	นาย สะอาด แพงไทย	294	2	โนนหัน	3400500819425	1/01/2488	76	700
333	นาย สังข์ทอง จันดี	53	2	โนนหัน	3400500397351	1/01/2494	70	700
334	นาง สัมฤทธิ์ ชันลุน	104	2	โนนหัน	3400500818984	24/10/2501	62	600
335	นาง สายเป่ ถากันหา	106	2	โนนหัน	3400500819077	18/12/2497	66	600
336	นาง สำเนียง ฟองสังข์	102	2	โนนหัน	3400500818828	1/01/2491	73	700
337	นาง สำรอง สุดนางาม	142	2	โนนหัน	3400500830054	1/01/2499	65	600
338	นาย สุกัน สุดตาสอน	111	2	โนนหัน	3400500819620	23/06/2500	64	600
339	นาง สุขดี มีปัดชา	128	2	โนนหัน	3400500820610	21/10/2500	63	600
340	นาง สุดใจ จันไช	127	2	โนนหัน	3400500820547	16/11/2501	62	600
341	นาย สุนทร ฤาเวช	113	2	โนนหัน	3361300404215	1/01/2501	63	600
342	นางสาว สุพรรณ บุดรจันทร์	149	2	โนนหัน	3400500818615	10/06/2505	60	600
343	นาย สุภาพ คำศรี	299	2	โนนหัน	3400500824038	1/01/2494	70	700
344	นางสาว สู่ไล ล้วนทองนพคุณ	198	2	โนนหัน	3101202540256	8/08/2500	64	600
345	นาง เสี่ยม คำมีอ่อน	176	2	โนนหัน	3400500818879	1/01/2488	76	700
346	นาง เสี่ยม แพงไทย	145	2	โนนหัน	3400500819522	15/05/2492	72	700
347	นาง เสถียร นครชัย	179	2	โนนหัน	3420900502186	1/05/2488	76	700
348	นาย เสาร์ ทรหัน	6	2	โนนหัน	3400500069442	1/01/2488	76	700
349	นางสาว โสมทูล เรียงจำรัส	294	2	โนนหัน	3400500820253	1/01/2495	69	600
350	นาย ไสยชาติ จันทมูล	138	2	โนนหัน	3400500824275	31/12/2502	61	600
351	นาง หนู เกาหลง	122	2	โนนหัน	5400500019034	1/01/2479	85	800
352	นาง หนูพิน ทรหัน	6	2	โนนหัน	3400500069469	1/01/2493	71	700
353	นาย หนูเพียร อุทัยแสง	9	2	โนนหัน	3400500066460	5/01/2479	85	800
354	นาย หนูรัตน์ สุดนางาม	279	2	โนนหัน	3400500823546	5/04/2488	76	700

	นาง หนูเรียง เรืองเจริญ	143	2	โนนหัน	3400500821411	8/03/2503	61	600
	นาย หมอน รักสูงเนิน	42	2	โนนหัน	3400500821870	20/03/2505	60	600
357	นาง หมุน ฤาเวช	113	2	โนนหัน	3361300404223	1/01/2498	66	600
358	นาง หวาด เหล็กภูเขียว	286	2	โนนหัน	3400500823694	20/11/2490	73	700
359	นาง อนงค์ แสงสีดา	169	2	โนนหัน	3400500576018	1/01/2487	77	700
360	นางสาว อรทัย ก้อนคำ	112	2	โนนหัน	2400500002692	4/01/2504	60	600
361	นาย อรุณ ทาไม้	103	2	โนนหัน	3400500818895	1/01/2494	70	700
362	นาย ออนจัน เทียนทับคร	35	2	โนนหัน	5451190017609	1/09/2497	67	600
363	นาย อดิสร ทาไม้	110	2	โนนหัน	3400500818925	6/07/2500	64	600
364	นาย อาทิตย์ สายสมบัติ	179	2	โนนหัน	3360400980799	11/06/2504	60	600
365	นาง อ่ำพร คำเวียง	301	2	โนนหัน	3400400433614	23/08/2496	68	600
366	นาย อินทร์ มีปัดชา	176	2	โนนหัน	3400500822523	1/01/2482	82	800
367	นาย อุดม จันทราธิ	79	2	โนนหัน	3400500827011	1/01/2493	71	700
368	นาง อุบล วังมุข	181	2	โนนหัน	3400500817627	12/06/2505	60	600
369	นาย ชิม ธงน้อย	8	2	โนนหัน	3400500591165	6/06/2489	75	700
370	นาง กมล วงษ์ไชยา	44	3	โนนหัน	3400500082163	1/12/2504	60	600
371	นาง กล้วยไม้ แก้วดวงดี	14	3	โนนหัน	3400500080179	16/03/2487	77	700
372	นาง กอง ร่องแซง	98	3	โนนหัน	3400500085065	1/01/2494	70	700
373	นาย กองทัพ ประเขย้ง	72	3	โนนหัน	3400500425222	1/01/2503	61	600
374	นาย กิมหลี่ ทองแย้ม	27	3	โนนหัน	3400500080926	14/08/2489	75	700
375	นางสาว กุหลาบ วงษ์ปัญญา	13	3	โนนหัน	3400500080098	22/08/2491	73	700
376	นาง แก้ว บึงบุษบา	58	3	โนนหัน	3400500083291	1/01/2479	85	800
377	นาย โกเมต เหมวงษ์	137	3	โนนหัน	3400500083003	19/08/2504	60	600
378	นาย ขอด นาคโนนหัน	81	3	โนนหัน	3400500084581	1/01/2478	86	800
379	นาง คำ สัสดี	6	3	โนนหัน	3400500079502	1/01/2467	97	1,000
380	นาง เคลือบ ร่องกลัด	32	3	โนนหัน	3402000102001	9/09/2502	62	600
381	นาง เงิน อ่อนพิมพ์	37	3	โนนหัน	3400500081621	1/01/2483	81	800
382	นาง จรุณา เหลลาทอง	10	3	โนนหัน	3400500079901	7/01/2500	64	600
383	นางสาว จรุณ ไชยตา	69	3	โนนหัน	3400500084034	1/11/2492	71	700
384	นาย จันทรแดง แพงจันทิก	15	3	โนนหัน	3400500075477	4/01/2505	60	600
385	นาง จันทา คำหมา	83	3	โนนหัน	3400500084719	1/01/2485	79	700
386	นาง จำปี มุลเวียง	111	3	โนนหัน	3400500439053	1/01/2495	69	600
387	นาย จำรัส พันเวียง	38	3	โนนหัน	3400500581160	1/01/2489	75	700
388	นาย เจริญ ทองสน	109	3	โนนหัน	3400501085689	15/08/2492	72	700
389	นาง ฉลอม ดีโคตร	36	3	โนนหัน	3400500081604	1/01/2486	78	700
390	นาง ดอกไม้ กงสะเต็น	53	3	โนนหัน	3400500082872	7/04/2477	87	800
391	นาย ตา กงสะเต็น	53	3	โนนหัน	3400500082864	23/11/2474	89	800
392	นาง ต่วน โกป็น	75/1	3	โนนหัน	3400500084417	1/01/2484	80	800
393	นาง ต้อย ทวยเวียง	40	3	โนนหัน	3400501090160	1/01/2480	84	800
394	นาง ตา แสงชาติ	10	3	โนนหัน	3400500079898	1/01/2473	91	1,000

	นาง ถนอม ทดชา	86	3	โนนหัน	3400500084841	4/06/2490	74	700
	นาย ถวิล สุพรรณ	88	3	โนนหัน	3400500081272	25/07/2493	71	700
397	นาย ทองดี วงษ์ไชยา	44	3	โนนหัน	3400100056637	1/01/2500	64	600
398	นาง ทองปิ่น บัณฑิตา	134	3	โนนหัน	3400500082791	16/03/2501	63	600
399	นางสาว ทองพิศ โขประเสริฐ	118	3	โนนหัน	3400500083232	1/10/2503	61	600
400	นาย ทองพูน หับอาลา	64	3	โนนหัน	3400500083780	1/01/2480	84	800
401	นาย ทองเลื่อน ทดชา	86	3	โนนหัน	3400500084832	26/01/2487	77	700
402	นาย ทองสา กองตา	85	3	โนนหัน	3400500080969	1/01/2487	77	700
403	นาง ทองเหลือง พรหมกรรณ	102	3	โนนหัน	3400500083127	6/03/2501	63	600
404	นาง ทองอยู่ พรหมเวียง	39	3	โนนหัน	3400500081710	1/01/2488	76	700
405	นาง นาง ทูยเวียง	60	3	โนนหัน	3400500083453	1/01/2487	77	700
406	นาย นายประเสริฐ มาอินจร	68	3	โนนหัน	3940400231413	30/06/2505	60	600
407	นาย บรรพต หล้าบ้านโพน	89	3	โนนหัน	3400500394769	13/09/2500	64	600
408	นาง บัวทอง สุวรรณธรรมมา	21	3	โนนหัน	3400500080454	1/01/2477	87	800
409	นาย บัวรอง บัณฑิตา	134	3	โนนหัน	3400500082856	22/02/2501	63	600
410	นาย บุ พัดเพ็ง	51	3	โนนหัน	3400500082686	1/01/2484	80	800
411	นาย บุญธรรม พิณีจดี	129	3	โนนหัน	3400500084051	13/01/2492	72	700
412	นาง บุญเพ็ง ตำนขุนทด	33	3	โนนหัน	3400500081337	1/01/2497	67	600
413	นางสาว บุญมา ทูยเวียง	31	3	โนนหัน	3400500081159	18/12/2503	60	600
414	นาง บุญมี ศรีคำม้วน	31	3	โนนหัน	3400500081167	12/07/2505	60	600
415	นาย บุญโยม ทานาม	93	3	โนนหัน	3400500450685	5/04/2492	72	700
416	นาย บุญเรือง จันดี	138	3	โนนหัน	3400500081001	10/08/2505	60	600
417	นาย บุญเรือง ชะรา	56	3	โนนหัน	3400500083151	5/04/2505	60	600
418	นาง บุญเรือง สุวรรณธรรมมา	21	3	โนนหัน	3400500084221	21/01/2504	60	600
419	นาย บุญเลิศ หงษ์ทอง	74	3	โนนหัน	3400500391701	1/01/2492	72	700
420	นางสาว บุญโฮม โคตรเมือง	3	3	โนนหัน	3400500079243	1/03/2499	65	600
421	นาง บุคดี ชะรา	47	3	โนนหัน	3400500082309	1/01/2491	73	700
422	นาย ประกอบ จันทาดา	125	3	โนนหัน	3450200767471	1/06/2496	68	600
423	นาง ประจวร ร่องชาติ	99	3	โนนหัน	3400500085103	1/01/2486	78	700
424	นาง ประคอง ศรีอุตร	50	3	โนนหัน	3400500082589	3/12/2500	63	600
425	นาย ประดิษฐ์ จำเมืองฮาม	75	3	โนนหัน	3400501082809	27/04/2502	62	600
426	นาย ประทวน ดากลม	75	3	โนนหัน	3400500084336	8/11/2502	61	600
427	นาง ประยูร พิณีจดี	129	3	โนนหัน	3400500084042	10/10/2495	68	600
428	นาง ประหลาด วงษ์ภูธร	22	3	โนนหัน	3400500080560	17/09/2497	67	600
429	นางสาว ปราเชียร หอมจุ	46	3	โนนหัน	3400500082236	1/01/2489	75	700
430	นาง พรนภัส ชาตรี	89	3	โนนหัน	3489900081316	4/08/2501	63	600
431	นาง พอง สุพรรณ	88	3	โนนหัน	3400500081221	1/01/2494	70	700
432	นางสาว เพ็ญศิริ ฤาชา	34	3	โนนหัน	3400500081396	10/07/2499	65	600
433	นาย ไพบุลย์ พรหมกรรณ	102	3	โนนหัน	3400500083186	8/05/2495	69	600
434	นาย เกา ทูยเวียง	55	3	โนนหัน	3400500083046	1/01/2483	81	800

	นาย มนต์รี เจริมสูงเนิน	49	3	โนนหัน	3400500082538	1/01/2495	69	600
	นาง มณฑา ขำขู	100	3	โนนหัน	3400500085201	5/04/2499	65	600
437	นาง แฉง พรหมมลิ	38	3	โนนหัน	3400500072877	1/01/2464	100	1,000
438	นาง โยม ทองแถม	27	3	โนนหัน	3400500080900	1/01/2484	80	800
439	นาย ฤทธิ์ ตำนขุนทด	33	3	โนนหัน	3400500813044	13/10/2493	70	700
440	นาง ละเอียด เหมวงษ์	28	3	โนนหัน	5400500059478	6/01/2501	63	600
441	นาง ลำดวน ขำขู	11	3	โนนหัน	3400500079952	1/01/2485	79	700
442	นาง ลำดวน เรืองเกต	68	3	โนนหัน	5400599018752	1/01/2500	64	600
443	นาง ลำพูน ทวยเวียง	55	3	โนนหัน	3400500083054	11/10/2491	72	700
444	นาง ลำไพ สุขคำ	1	3	โนนหัน	3400500079073	18/12/2497	66	600
445	นางสาว เลิง ชะรา	56	3	โนนหัน	3400500083119	1/01/2489	75	700
446	นาง ไล พันธ์เวียง	38	3	โนนหัน	3400500073776	24/06/2491	73	700
447	นาย วิเชียร เกตเวียง	132	3	โนนหัน	3400500062049	10/07/2499	65	600
448	นาง วิลัย ทองสน	109	3	โนนหัน	3400500081876	3/10/2497	66	600
449	นาง วิไลวรรณ ทาเวียง	26	3	โนนหัน	3400500080837	3/06/2505	60	600
450	นาง สงกรานต์ เจริมสูงเนิน	49	3	โนนหัน	3400500082490	18/04/2495	69	600
451	นาง สง่า ทานาม	93	3	โนนหัน	3400500450715	1/01/2494	70	700
452	นาง สมคิด กองหา	48	3	โนนหัน	3400500082406	3/01/2481	83	800
453	นาย สมนึก สุขคำ	1	3	โนนหัน	3400500079081	1/01/2491	73	700
454	นาย สมบัติ เทียนสันเทียะ	32	3	โนนหัน	3300100062841	1/01/2497	67	600
455	นาย สมบูรณ์ ชะรา	47	3	โนนหัน	3400500082007	1/01/2489	75	700
456	นาง สมบูรณ์ ทวยเวียง	40	3	โนนหัน	3400500081787	1/01/2498	66	600
457	นาง สมบูรณ์ ศ.เรืองญาณ	9	3	โนนหัน	3400500079812	1/01/2479	85	800
458	นาย สมเปี่ยม มูลเวียง	111	3	โนนหัน	5400599004158	1/01/2492	72	700
459	นาง สวย ลากุล	35	3	โนนหัน	3400500081477	1/01/2490	74	700
460	นาง สวัสดิ์ กงสะเด็น	25	3	โนนหัน	3400500080721	1/01/2488	76	700
461	นาง สวาท พัดเพ็ง	78	3	โนนหัน	3400500084531	1/01/2489	75	700
462	นาย สหัส พัดเพ็ง	78	3	โนนหัน	3400500084522	1/01/2484	80	800
463	นาง สอน แผงจันทิก	15	3	โนนหัน	5600490011476	9/01/2503	61	600
464	นาง สำรวย นาคโนนหัน	81	3	โนนหัน	3400500084590	1/01/2491	73	700
465	นางสาว สุกนธ์ ดาทูมมา	45	3	โนนหัน	3400500082155	12/08/2502	62	600
466	นาง สุณี จันดี	29	3	โนนหัน	3400500080993	1/01/2482	82	800
467	นางสาว สุพันธ์ เหลาทอง	52	3	โนนหัน	3400500082775	17/08/2495	69	600
468	นาย สุรพล สุวรรณธรรมมา	21	3	โนนหัน	3400500080471	29/09/2501	63	600
469	นาย สุวิทย์ หอมจุ	46	3	โนนหัน	3400500082261	11/06/2501	63	600
470	นาง เสถียร จำเมืองขาม	75	3	โนนหัน	3400500084310	1/01/2496	68	600
471	นาง เสวียง จันดี	18	3	โนนหัน	3400500080292	1/01/2488	76	700
472	นาย แสงสว่าง แซ่เต็ง	67	3	โนนหัน	3400400578876	28/09/2498	66	600
473	นาง หงษ์ทอง เกตเวียง	132	3	โนนหัน	3400500079821	6/04/2503	61	600
474	นาง หนูแดง เมยคำภา	51	3	โนนหัน	3400500082635	1/01/2483	81	800

	นางหญิง หงษ์ทอง	74	3	โนนหัน	3400500083135	22/11/2499	64	600
	นางสาว ห่วน โภประเสริฐ	57	3	โนนหัน	3400500083224	1/01/2498	66	600
477	นาย อาง ทูเวียง	60	3	โนนหัน	3400500081060	1/01/2484	80	800
478	นาย อำพล วงภูธร	22	3	โนนหัน	3400500080616	15/07/2496	68	600
479	นาย อูษา ชาธรรมมา	76	3	โนนหัน	3400500084468	1/01/2479	85	800
480	นาย โอฬาร ทาเวียง	26	3	โนนหัน	3400500824909	4/03/2502	62	600
481	นาง กงจักร ตันทนะเทวินทร์	50-51	5	โนนหัน	3400500444766	1/01/2490	74	700
482	นาง กชกร งามลา	523	5	โนนสะอาด	3361300226481	1/01/2494	70	700
483	นาง กมลรัตน์ ลิ้มสุวัฒน์	13-14	5	โนนสะอาด	3400500445100	21/02/2503	61	600
484	นาง กฤษณา ผางเวท	553	5	โนนสะอาด	3400500780227	1/01/2500	64	600
485	นาย กว้าง แฉงลำพูน	214	5	โนนสะอาด	3400500446637	1/01/2491	73	700
486	นาง กองเม็ง สงดี	22	5	โนนหัน	3400500441104	1/01/2496	68	600
487	นาง กาญจณี พงษ์กล่าวขำ	234	5	โนนสะอาด	3400500438936	1/01/2494	70	700
488	นาง กาญจนาน นนทะคำจันทร์	194	5	โนนสะอาด	3361300413656	16/08/2497	67	600
489	นาย กาวี โนนยะโส	64	5	โนนหัน	3400500829048	1/01/2498	66	600
490	นาย กิตติพันธ์ มหาจตุพัฒน์	166	5	โนนสะอาด	5469990003111	25/11/2500	63	600
491	นาย เกษม ชุตติมารังสรรค์	388/1	5	โนนสะอาด	3409900352719	15/10/2501	62	600
492	นาง เกษร วงษ์สีหา	15	5	โนนหัน	3400500825573	1/01/2498	66	600
493	นาง เกสรา แสงสว่าง	28	5	โนนสะอาด	3400500443131	28/05/2503	61	600
494	นาง แก้ว เดชอุดม	486	5	โนนสะอาด	3400500572748	1/01/2486	78	700
495	นาย แก้ว เลิศอุดมโชค	26	5	โนนสะอาด	3400500442992	1/12/2502	61	600
496	นาย แกะ ชาภักดี	61	5	โนนหัน	3670301393507	16/04/2494	70	700
497	นาย โกวิท ไชโย	300	5	โนนหัน	3400500829919	1/01/2482	82	800
498	นาย ขุน แสงสุข	505	5	โนนสะอาด	3421000032729	1/01/2494	70	700
499	นาง เข้มทอง มุลเวียง	57	5	โนนสะอาด	3400500445151	10/06/2488	76	700
500	นาง เขียว ลีลาต	4	5	โนนหัน	3400500824437	1/01/2476	88	800
501	นาย คงเดช บุญฤทธิ์	200	5	โนนสะอาด	3400500447323	1/01/2489	75	700
502	นาง คำ ทาเวียง	33	5	โนนหัน	3400500826791	1/01/2483	81	800
503	นาง คำ พัดเพ็ง	41	5	โนนสะอาด	3400500443891	1/01/2487	77	700
504	นาย คำผอง แก้วใส	43	5	โนนหัน	3400500826341	7/03/2490	74	700
505	นาย คำพันธ์ สงดี	469	5	โนนสะอาด	3400500572438	1/01/2489	75	700
506	นาง คำเพียง สงดี	130	5	โนนสะอาด	3400500450111	2/07/2493	71	700
507	นาย คำสอน คำภูเขียว	503	5	โนนสะอาด	3400500573558	22/05/2489	75	700
508	นางสาว คำใส ธรรมชาติ	42	5	โนนสะอาด	5408700001021	1/01/2493	71	700
509	นาย วัจน รบศึก	47	5	โนนหัน	3400500827843	3/05/2485	79	700
510	นาง เงิน ผิวนางงาม	18	5	โนนหัน	3400500825913	30/01/2487	77	700
511	นาย จรรย์ จิตรทศ	291/1	5	โนนหัน	3101203019070	31/05/2501	63	600
512	นาง จรัส นามหล้า	297	5	โนนหัน	3400500829862	1/01/2487	77	700
513	นาง จรัสแก้ว สุดขุมแพ	137/1	5	โนนสะอาด	3361300106036	28/04/2504	60	600
514	นาง จวง ทาเวียง	8	5	โนนหัน	5400500059664	1/01/2483	81	800

นาง ออม จันทรสนาม	42	5	โนนหัน	3400500827401	1/01/2489	75	700
นาง จอมศรี ดีเวียง	40	5	โนนหัน	3400500827266	1/01/2485	79	700
นาง จันทร มาตรกำจร	56	5	โนนหัน	3400500828459	1/01/2480	84	800
นาง จันทร หมอกชัย	123	5	โนนสะอาด	3400500449741	9/01/2481	83	800
นาง จันทรเพ็ญ ตั้งภูเขียว	255	5	โนนสะอาด	3400500447625	1/01/2500	64	600
นาง จันเพ็ง พรหม	296	5	โนนหัน	3400500829811	1/01/2492	72	700
นาย จำกัต์ ผางเวท	553	5	โนนสะอาด	3400500444332	4/08/2504	60	600
นาง จำนาญ นาคเอี่ยม	538	5	โนนสะอาด	3400500062995	1/01/2489	75	700
นาง จำลอง อุปพงษ์	230	5	โนนหัน	3400500065781	14/08/2496	68	600
นาง จิราภรณ์ ชินนรเศรษฐ์	67	5	โนนสะอาด	3361000416340	15/05/2504	60	600
นาง จุ กาญจนกิจบำรุง	35-36	5	โนนสะอาด	3400500443751	1/01/2478	86	800
นาย เจด็จ รั้งชัย	287	5	โนนหัน	3100500413651	19/01/2504	60	600
นาง เจียง ทาเวียง	3	5	โนนหัน	3400500824356	1/01/2480	84	800
นาง ฉลอง จันท	66	5	โนนหัน	3400500828734	1/01/2498	66	600
นาย เฉลิม แพงบุบผา	28	5	โนนหัน	3400500826600	1/01/2498	66	600
นาง เฉลียง พรหมโคตร	24	5	โนนหัน	3400500827142	1/01/2487	77	700
นางสาว เฉลียว จันทรเทศ	202	5	โนนสะอาด	3400501085361	1/01/2492	72	700
นาง ขตา สุดนางาม	16	5	โนนหัน	3400500826413	9/03/2500	64	600
นาย ชัยชนะ แก้วหนองแดง	292	5	โนนหัน	3400500591343	11/04/2487	77	700
นาย ชัยยง ธรรมสูตร	188	5	โนนสะอาด	3400500443697	14/08/2504	60	600
นาง ชาตรี ศรีตระกูล	100	5	โนนสะอาด	3400500448753	1/01/2471	93	1,000
นาย ชำนาญ ปราบพาล	37	5	โนนหัน	3400500825280	2/05/2491	73	700
นาย ไชยนต์ ศรีเจริญกุล	309	5	โนนหัน	3400500830062	1/01/2481	83	800
นาง ชิวเฮียง ลิ่มสุวรรณ	55-56	5	โนนสะอาด	3400500445061	1/09/2481	83	800
นาย เซน ตันทนะเทรินทร์	50-51	5	โนนสะอาด	3400500444758	7/09/2485	79	700
นาย ธีรัฐชัย กุลก่อง	177	5	โนนสะอาด	3400500443506	9/06/2501	63	600
นาง ดวง เขตปัญญา	55	5	โนนหัน	3400500828386	2/06/2493	71	700
นาง ดวงจันทร์ พันธุ์มี	534	5	โนนสะอาด	3400500449857	6/07/2505	60	600
นางสาว ดวงพร พิมพ์เมือง	9	5	โนนหัน	3400500825000	7/08/2504	60	600
นางสาว ดวงมาลี ศรีภา	50	5	โนนหัน	3400500828017	20/02/2504	60	600
นาย ดอน วงษ์ที	60	5	โนนหัน	3400500828416	1/01/2482	82	800
นาง ดา พรหมสอน	237	5	โนนหัน	3400500829439	1/01/2496	68	600
นางสาว ดาหวัน ฤาชา	49	5	โนนหัน	3400500824666	12/09/2502	62	600
นาย แดง ชินนรเศรษฐ์	67	5	โนนสะอาด	3400500574724	22/04/2491	73	700
นาย ตระกูล กลางบุรีรัมย์	210	5	โนนสะอาด	3360400092940	1/01/2481	83	800
นาย ตัน ฤาชา	6	5	โนนหัน	3400500824658	1/01/2482	82	800
นาง ต้อย ศรีเจริญกุล	309	5	โนนหัน	3400500830071	1/01/2490	74	700
นาย เตียง ดวงคำ	92	5	โนนสะอาด	3400500447994	15/08/2501	63	600
นาง เตียง ศรีคำม้วน	20	5	โนนหัน	3400500068411	13/10/2496	67	600
นาง แท้ ศรีษาพุทธ	91	5	โนนสะอาด	3400500447889	1/01/2480	84	800

	นาง จอม จันทร์สนาม	42	5	โนนหัน	3400500827401	1/01/2489	75	700
	นาง จอมศรี ดีเวียง	40	5	โนนหัน	3400500827266	1/01/2485	79	700
517	นาง จันทร์ มาตรกำจร	56	5	โนนหัน	3400500828459	1/01/2480	84	800
518	นาง จันทร์ หมอกชัย	123	5	โนนสะอาด	3400500449741	9/01/2481	83	800
519	นาง จันทร์เพ็ญ ตั้งภูเขียว	255	5	โนนสะอาด	3400500447625	1/01/2500	64	600
520	นาง จันทิพย์ พรหม	296	5	โนนหัน	3400500829811	1/01/2492	72	700
521	นาย จำกัฏ ผางเวท	553	5	โนนสะอาด	3400500444332	4/08/2504	60	600
522	นาง จำนาญ นาคเอี่ยม	538	5	โนนสะอาด	3400500062995	1/01/2489	75	700
523	นาง จำลอง อุปพงษ์	230	5	โนนหัน	3400500065781	14/08/2496	68	600
524	นาง จิราภรณ์ ชินนรเศรษฐ์	67	5	โนนสะอาด	3361000416340	15/05/2504	60	600
525	นาง จุ กัญจนกิจบำรุง	35-36	5	โนนสะอาด	3400500443751	1/01/2478	86	800
526	นาย เจตติจ รังษิโย	287	5	โนนหัน	3100500413651	19/01/2504	60	600
527	นาง เจียง ทาเวียง	3	5	โนนหัน	3400500824356	1/01/2480	84	800
528	นาง ฉลอง จันทไทย	66	5	โนนหัน	3400500828734	1/01/2498	66	600
529	นาย เฉลิม แพงบุบผา	28	5	โนนหัน	3400500826600	1/01/2498	66	600
530	นาง เฉลียง พรหมโคตร	24	5	โนนหัน	3400500827142	1/01/2487	77	700
531	นางสาว เฉลียว จันทร์เทศ	202	5	โนนสะอาด	3400501085361	1/01/2492	72	700
532	นาง ชดา สุดนางาม	16	5	โนนหัน	3400500826413	9/03/2500	64	600
533	นาย ชัยชนะ แก้วหนองแดง	292	5	โนนหัน	3400500591343	11/04/2487	77	700
534	นาย ชัยยง ธรรมสูตร	188	5	โนนสะอาด	3400500443697	14/08/2504	60	600
535	นาง ชาตรี ศรีตระกูล	100	5	โนนสะอาด	3400500448753	1/01/2471	93	1,000
536	นาย ชำนาญ ปราบพาล	37	5	โนนหัน	3400500825280	2/05/2491	73	700
537	นาย ไชยนต์ ศรีเจริญกุล	309	5	โนนหัน	3400500830062	1/01/2481	83	800
538	นาง ชิวเขียง สิมส์วัฒน	55-56	5	โนนสะอาด	3400500445061	1/09/2481	83	800
539	นาย เซน ดันทนะเทรินทร์	50-51	5	โนนสะอาด	3400500444758	7/09/2485	79	700
540	นาย ธีรชัย กุลกอง	177	5	โนนสะอาด	3400500443506	9/06/2501	63	600
541	นาง ดวง เขตปัญญา	55	5	โนนหัน	3400500828386	2/06/2493	71	700
542	นาง ดวงจันทร์ พันธุ์มี	534	5	โนนสะอาด	3400500449857	6/07/2505	60	600
543	นางสาว ดวงพร พิมพ์เมือง	9	5	โนนหัน	3400500825000	7/08/2504	60	600
544	นางสาว ดวงมาลี ศรีภา	50	5	โนนหัน	3400500828017	20/02/2504	60	600
545	นาย ดอน วงษ์ที	60	5	โนนหัน	3400500828416	1/01/2482	82	800
546	นาง ดา พรหมสอน	237	5	โนนหัน	3400500829439	1/01/2496	68	600
547	นางสาว ดาหวัน ฤาชา	49	5	โนนหัน	3400500824666	12/09/2502	62	600
548	นาย แดง ชินนรเศรษฐ์	67	5	โนนสะอาด	3400500574724	22/04/2491	73	700
549	นาย ตระกูล กลางบุรีรัมย์	210	5	โนนสะอาด	3360400092940	1/01/2481	83	800
550	นาย ดัน ฤาชา	6	5	โนนหัน	3400500824658	1/01/2482	82	800
551	นาง ต้อย ศรีเจริญกุล	309	5	โนนหัน	3400500830071	1/01/2490	74	700
552	นาย เตียง ดวงคำ	92	5	โนนสะอาด	3400500447994	15/08/2501	63	600
553	นาง เตียง ศรีคำม้วน	20	5	โนนหัน	3400500068411	13/10/2496	67	600
554	นาง แต๋ ศรีษาพุทธ	91	5	โนนสะอาด	3400500447889	1/01/2480	84	800

	นาง กนอม ศรีภูมิ	179	5	โนนสะอาด	3400500437760	5/03/2492	72	700
	นาย ทวีล นิจการ	227	5	โนนสะอาด	3400500577740	7/08/2505	60	600
557	นาง ถิ่น วงษ์เริง	43	5	โนนหัน	3400500827495	1/01/2475	89	800
558	นาง ทวี คำจันทร์	70	5	โนนหัน	3400500827274	1/01/2494	70	700
559	นาย ทวี สมสุภาพ	182	5	โนนสะอาด	3360400770131	1/05/2493	71	700
560	นาง ทอง คำเหล่า	214	5	โนนสะอาด	3400500446645	5/08/2496	68	600
561	นาง ทอง นาคโนนหัน	352-353- 354	5	โนนสะอาด	3400500444944	1/01/2482	82	800
562	นาย ทองเต็ม หนูช่างสิงห์	101/1	5	โนนสะอาด	3400500448826	1/05/2476	88	800
563	นาง ทองใบ บุญฤทธิ์	200	5	โนนสะอาด	3400500447251	19/01/2494	70	700
564	นาย ทองมี คำบืด	150	5	โนนสะอาด	3400501014234	16/06/2504	60	600
565	นางสาว ทองมี มีปัดชา	140	5	โนนสะอาด	5400500082674	1/01/2494	70	700
566	นาง ทองลา จันทราศรี	35	5	โนนหัน	5400500059052	1/01/2493	71	700
567	นาง ทองสุข จงกะ	54	5	โนนหัน	3400500828262	1/01/2491	73	700
568	นาง ทองหล่อ ศรีเวียง	49	5	โนนสะอาด	3400500444537	8/11/2490	73	700
569	นาง ทองใหม่ เวียงไม้	310	5	โนนหัน	3400500827665	9/12/2503	60	600
570	นาง ทองอินทร์ มาเวียง	135	5	โนนสะอาด	5400599040359	13/08/2503	61	600
571	พระ ทอด โกป็น	156	5	โนนหัน	3400500084409	5/09/2475	89	800
572	นาง ทา บุตโล	10	5	โนนหัน	3400500825115	1/01/2474	90	1,000
573	นางสาว ทูล วงษ์เริง	111	5	โนนหัน	3400500827509	1/01/2498	66	600
574	นาย เทียง กลมกระโทก	74	5	โนนสะอาด	3400500438219	1/01/2485	79	700
575	นาง เทียง ดอนเตาเหล็ก	98	5	โนนสะอาด	3400500447617	1/01/2495	69	600
576	นาง เทียม มาตุ้ม	14	5	โนนหัน	3400500824798	1/01/2496	68	600
577	นางสาว เทียมจันทร์ มงคลเขียว	144	5	โนนสะอาด	3400500571024	22/02/2503	61	600
578	นาย ชีรพงษ์ ดีเวียง	41	5	โนนหัน	3400500827363	17/11/2499	64	600
579	นาย ชีระศักดิ์ วงละคร	65	5	โนนหัน	3400200461355	4/07/2503	61	600
580	นาง นพพร ชังเจริญ	19	5	โนนหัน	3400500826031	12/10/2496	67	600
581	นาง น่วม แนวถาวร	102	5	โนนสะอาด	3421000043623	30/11/2494	69	600
582	นาง นวล บุตดี	505	5	โนนหัน	3400500573663	1/01/2498	66	600
583	นางสาว น้อย ทรัพย์สมบัติ	205	5	โนนหัน	3400500445487	1/01/2496	68	600
584	นาย นัน แก้วศิลา	299	5	โนนสะอาด	5361390011273	1/01/2499	65	600
585	นาง นาม มาตนน	90	5	โนนสะอาด	3400500447803	1/01/2479	85	800
586	นาย นิธิศ พุทธาเดชาขนนท์	198	5	โนนหัน	3400500825697	25/03/2502	62	600
587	นาย นิยม สิงหา	99	5	โนนหัน	3400500069086	1/01/2496	68	600
588	นาย นิโรจ กุลแสง	522	5	โนนสะอาด	3400500235156	4/11/2502	61	600
589	นาง โนน บุตดี	299	5	โนนสะอาด	5400500045833	10/01/2504	60	600
590	นาง บพิตร คำภา	32	5	โนนหัน	3400500826723	15/03/2483	81	800
591	นาย บรรจง วรณพงษ์	127/1	5	โนนสะอาด	5411300024876	16/12/2501	62	600
592	นาง บรรพิต เคนเวียง	39	5	โนนหัน	3400500828670	23/03/2501	63	600
593	นาง บัวผัด ชนโยธา	48	5	โนนหัน	3400500827941	3/10/2502	61	600

596	นาย บัวผัน พิลัยพงษ์	151/1	5	โนนหัน	3400600548644	1/01/2495	69	600
597	นาง บัวภา ทาไม้	62	5	โนนหัน	3400500827649	1/01/2483	81	800
598	นาง บัวลัย นาคโนนหัน	437	5	โนนสะอาด	3400500825140	18/05/2500	64	600
599	นาง บัวลี วงษ์ที	60	5	โนนหัน	3400500828378	1/01/2486	78	700
600	นาง บุญ สมสุภาพ	60	5	โนนหัน	3360400770140	1/01/2497	67	600
601	นาย บุญจันทร์ ดอนเตาเหล็ก	98	5	โนนสะอาด	3400500447706	1/01/2493	71	700
602	นาย บุญชู จันเวียง	38	5	โนนสะอาด	3400500825824	1/01/2493	71	700
603	นาง บุญถม จันทราณี	36	5	โนนหัน	3400500827029	1/01/2495	69	600
604	นาย บุญทรง หงส์กล่าวข้า	234	5	โนนสะอาด	3102002220828	2/03/2491	73	700
605	นาง บุญเที่ยง แพงแขง	68	5	โนนสะอาด	3400500445967	1/01/2495	69	600
606	นาย บุญไทย แสงพันธ์	514	5	โนนสะอาด	3400500083763	21/12/2497	66	600
607	นาง บุญนาถ แสงสว่าง	28	5	โนนสะอาด	3400500443051	1/01/2468	96	1,000
608	นาง บุญพร้อม สมิงชัย	517	5	โนนสะอาด	3400500061085	21/11/2500	63	600
609	นาย บุญเพ็ง เฉลยอุดม	486	5	โนนสะอาด	3361300396727	27/05/2479	85	800
610	นาย บุญมา ทอนท้าว	90	5	โนนหัน	3400500829447	15/05/2501	63	600
611	นางสาว บุญมี ขวัญเดิม	10	5	โนนหัน	3400500825123	1/01/2494	70	700
612	นาย บุญวัฒน์ คงจริง	198	5	โนนสะอาด	3670700294731	16/03/2499	65	600
613	นาย บุญรอด กำนันญา	38	5	โนนหัน	2400500016359	19/09/2503	61	600
614	นาง บุญเรือง ชนะสงคราม	552	5	โนนสะอาด	3361300486467	1/09/2493	71	700
615	นาย บุญเรือง สายบุญจ่อม	35	5	โนนหัน	3400500826979	1/01/2484	80	800
616	นาย บุญลือ กาฬสูงเนิน	147	5	โนนสะอาด	3400500064645	1/01/2488	76	700
617	นาย บุญเล็ง ดาโถม	493	5	โนนสะอาด	3400500573027	1/01/2494	70	700
618	นางสาว บุญศรี เทพช่วย	108	5	โนนสะอาด	3110101188009	17/10/2501	62	600
619	นาง บุญสิม โพธิ์นคร	115	5	โนนสะอาด	3429900139411	10/07/2480	84	800
620	นาย บุญหนา แพงแขง	68	5	โนนสะอาด	3400500446009	1/01/2489	75	700
621	นาย บุญหลาย จันไทย	66	5	โนนหัน	3400500828793	14/11/2500	63	600
622	นาง เบา เหลาทอง	47	5	โนนสะอาด	3400501011979	1/01/2484	80	800
623	นาย ไบ ทาไม้	62	5	โนนหัน	3400500827631	1/01/2478	86	800
624	นาย ประครอง พันสนิท	16	5	โนนหัน	3400500826502	1/11/2498	65	600
625	นาย ประชิน นาคโนนหัน	437	5	โนนสะอาด	3400500062197	1/01/2498	66	600
626	นางสาว ประเนตร แพงไทย	185	5	โนนหัน	3110400027317	11/02/2502	62	600
627	นางสาว ประภาดา ปรีชารักษ์	354	5	โนนสะอาด	3400500445037	1/04/2503	61	600
628	นาย ประมวล พรหมสอน	237	5	โนนหัน	3400500829510	1/01/2488	76	700
629	นาย ประยวน เวียงดินดำ	157	5	โนนหัน	3400500825387	5/07/2491	73	700
630	นาย ประยูร ธรรมสูตร	530	5	โนนหัน	3400500573612	23/01/2497	67	600
631	นาย ประวัติ แนวประเสริฐ	87	5	โนนหัน	3400500827916	1/01/2499	65	600
632	นาง ประวีน แสงพันธ์	514	5	โนนสะอาด	3400500083747	9/06/2501	63	600
633	นาย ประเสริฐ คำภา	29	5	โนนหัน	3400500826618	1/01/2493	71	700
	นาย ประเสริฐ พรหม	296	5	โนนหัน	3400500829803	1/09/2488	76	700
	นาย ประเสริฐ หงษ์สาหัส	49	5	โนนหัน	3400500824747	3/09/2500	64	600

636	พระประยัด สอนม้น	147	5	โนนสะอาด	3400500723860	11/01/2489	75	700
	นาง ประณี หัตถนพงษ์	499	5	โนนสะอาด	3400500802719	27/08/2499	65	600
	นาย ปรีชา โคตรธีสาร	504	5	โนนสะอาด	3401100068989	6/11/2502	61	600
637	นาง ปรีดา จันเวียง	38	5	โนนสะอาด	3400500443221	1/01/2498	66	600
638	นาย ป้อง ก้องสนั่น	550	5	โนนสะอาด	3400501082566	1/01/2493	71	700
639	นาง บัดดา ตาประดับ	287	5	โนนหัน	3400500829536	1/01/2486	78	700
640	นาง ปา กองตา	58	5	โนนหัน	3400500828629	1/01/2496	68	600
641	นาย ปานา ถาษา	80	5	โนนหัน	3400500824534	13/08/2498	66	600
642	นาง ปิ่น ถาษา	6	5	โนนหัน	3400500824640	1/01/2483	81	800
643	นาง ปุ่น นวนมิลี	151/1	5	โนนหัน	3400500191264	1/01/2490	74	700
644	นาง เป้า เปรมใจ	7	5	โนนสะอาด	3361300056063	8/02/2499	65	600
645	นาง เป็ย อนันต์	292	5	โนนหัน	3400500449024	1/01/2492	72	700
646	นาย เป็ย ทาเวียง	33	5	โนนหัน	3400500826782	16/12/2487	76	700
647	นาง พอง พรหมเวียง	151	5	โนนหัน	3400500829269	1/01/2489	75	700
648	นาย ผ่าน จงกะ	54	5	โนนหัน	3400500828351	1/01/2483	81	800
649	นาย ผ่าน ตาประดับ	287	5	โนนหัน	3400500829528	1/01/2487	77	700
650	นาย ผ่าน จันทรสนาม	42	5	โนนหัน	3400500827444	2/07/2489	75	700
651	นาย พรหมมา หงษ์ขุมแพ	78	5	โนนสะอาด	3400500446912	1/01/2494	70	700
652	นาย พรหมริน ทาไม้	13	5	โนนหัน	3400500825484	1/01/2501	63	600
653	นาย พวง ศรีภา	50	5	โนนหัน	3400500827991	1/01/2479	85	800
654	นาง พัง บุตรจันทร์	29	5	โนนสะอาด	3400500443166	1/01/2474	90	1,000
655	นาย พัฒนพงศ์ บุนนาค	29/1	5	โนนสะอาด	3102000657064	1/04/2504	60	600
656	นาง พัด แสงสุข	120	5	โนนสะอาด	3400500446726	2/04/2501	63	600
657	นาง พัน แพงไทย	37	5	โนนสะอาด	5400599019147	1/01/2480	84	800
658	นาย พิชัย แสงสว่าง	28	5	โนนสะอาด	3400500443085	16/10/2501	62	600
659	นาย พิเชษฐ แพงไทย	54	5	โนนหัน	3110400027350	27/03/2500	64	600
660	นาย พิสิษฐ์ ก้านจักร	60	5	โนนสะอาด	5400500015586	30/09/2500	64	600
661	นาย พุด พัดเพ็ง	41	5	โนนสะอาด	3400500443883	30/12/2480	83	800
662	นาง เพ็ญศรี สวัสดิ์	80	5	โนนสะอาด	3400500446955	1/01/2494	70	700
663	นาง แพง แพงจันท	62	5	โนนสะอาด	5400500045795	5/09/2496	68	600
664	นาง ไพเราะ อรัญมิตร	399	5	โนนสะอาด	3400500433900	3/11/2500	63	600
665	นาย ไพวัลย์ มาเวียง	135	5	โนนสะอาด	3400500062243	11/09/2502	62	600
666	นาย ภูนา ดลราชิ	435	5	โนนสะอาด	3400500084727	8/03/2503	61	600
667	นาย มงคล จันเวียง	32	5	โนนสะอาด	3400500443417	11/06/2500	64	600
668	นาย มงคล มีทุม	554	5	โนนสะอาด	3400400684323	17/06/2494	70	700
669	นาง มณฑา สิงหา	99	5	โนนหัน	3449900003455	3/09/2504	60	600
670	นาง มะลิ คำปัด	150	5	โนนหัน	5400500003821	25/02/2497	67	600
671	นาง มาลี ศรีคุ้มเก่า	209	5	โนนสะอาด	3800100066817	4/11/2503	60	600
672	นาย มุกดา แสงสุวรรณ	147/1	5	โนนสะอาด	3400500780243	12/03/2505	60	600
673	นาง มุณี ประภาชิ	44	5	โนนหัน	3400500827592	4/01/2505	60	600

676	นาย ยงยุทธ ตั้งภูเขียว	88	5	โนนสะอาด	5400599001922	13/02/2501	63	600
677	นาย ยม จันทราศรี	31	5	โนนหัน	3400500827002	1/01/2491	73	700
678	นาง เยียะ แซ่อึ้ง	21	5	โนนหัน	5400500009063	1/01/2478	86	800
679	นาง รดา โจภูเขียว	93	5	โนนสะอาด	3400500448095	28/08/2500	64	600
680	นาง รอง อนันต์	140	5	โนนหัน	3400500828726	1/01/2496	68	600
681	นาย รังสิมันต์ ฟองลมบูรณ์	66	5	โนนสะอาด	3102102211201	5/08/2504	60	600
682	นางสาว เรียง สอนคราม	24	5	โนนหัน	3400500827096	1/01/2498	66	600
683	นาย เรืองสุข เลิศอุดมโชค	26	5	โนนสะอาด	3400500442895	1/01/2481	83	800
684	นาง ล้อม แสงสุข	204	5	โนนสะอาด	3400500445711	1/01/2489	75	700
685	นาง ลัดดาวัลย์ ปัญญาอิง	161	5	โนนสะอาด	4400500004756	1/01/2501	63	600
686	นาง ลำไพ ขุดิมารังสรรค์	388/1	5	โนนสะอาด	3670300581130	1/05/2502	62	600
687	นาง ลำยอง เจริญคุณ	113	5	โนนสะอาด	3400500449504	17/03/2504	60	600
688	นาง ลำใย ผางเวท	197	5	โนนสะอาด	3660600418374	7/09/2504	60	600
689	นาย เลียง สุนทวงษ์	146	5	โนนหัน	3440900216744	14/08/2499	65	600
690	นาย วงษ์ คำจันทร์	70	5	โนนหัน	3400500827339	15/04/2493	71	700
691	นางสาว วงษ์ ลีลาศ	74	5	โนนสะอาด	3400500438120	1/01/2489	75	700
692	นาง วณิดา ชัยชนะภิญญา	193	5	โนนสะอาด	3400500442356	8/02/2498	66	600
693	นาง วราภรณ์ ตันทนนะเทวินทร์	22-23	5	โนนหัน	5400599001973	18/01/2491	73	700
694	นาย วลัย ภูมिरะริน	101	5	โนนสะอาด	3100501679182	1/10/2500	64	600
695	นาย วัฒนา วงศ์วัฒนาธิระกุล	34	5	โนนสะอาด	3361000034951	13/05/2489	75	700
696	นาย วันทอง ฤาชา	81	5	โนนหัน	3400500824682	15/10/2503	60	600
697	นาย วารินทร์ รัตนารธรรม	176	5	โนนสะอาด	3210300089859	11/01/2499	65	600
698	นาย วิเชียร มงคลเขียว	144	5	โนนสะอาด	3410500167495	3/02/2493	71	700
699	นาย วิทย์ เวียงเหล็ก	167	5	โนนสะอาด	3400501085387	30/05/2502	62	600
700	นางสาว วิน มีปัดชา	34	5	โนนหัน	3400500826855	1/01/2487	77	700
701	นางสาว วิภา เหลืองสะอาดชัย	14-15	5	โนนสะอาด	3400500442062	1/01/2478	86	800
702	นาย วิเศษฐ บรเรจัตระกุล	563	5	โนนสะอาด	3101700548585	6/05/2497	67	600
703	นาง ศศวรรณ วงษ์ธรรม	30-31	5	โนนสะอาด	3400500580902	16/03/2487	77	700
704	นาย ศิริชัย จันทร์หัด้า	36	5	โนนสะอาด	3400500447536	18/05/2499	65	600
705	นาย สงกรานต์ชัย บุตรจันทร์	29	5	โนนสะอาด	3400500443182	15/04/2505	60	600
706	นางสาว สงบ ร่องแขง	104	5	โนนสะอาด	3400500574821	1/01/2497	67	600
707	นาย สนั่น เกนเวียง	39	5	โนนหัน	3400500437514	1/01/2496	68	600
708	นาง สนั่น สอนเวียง	295	5	โนนหัน	3400500829765	1/01/2485	79	700
709	นาย สนิท นาคเยี่ยม	538	5	โนนสะอาด	3400500063037	9/02/2484	80	800
710	นาย สมจิตร กัลยาโชคมณี	33	5	โนนสะอาด	3400500443492	1/01/2499	65	600
711	นาง สมจิตร มีมา	290	5	โนนหัน	3400500829579	5/10/2485	78	700
712	นาง สมกวีล ทองมูล	260	5	โนนสะอาด	3400500828157	1/01/2487	77	700
713	นาย สมทอง แสงสว่าง	28	5	โนนสะอาด	3400500443123	8/01/2499	65	600
714	นาย สมเน็ก กองตา	58	5	โนนหัน	5400599009486	4/03/2492	72	700
715	นาย สมบัติ บุญโต	144	5	โนนสะอาด	3330400789975	8/12/2502	61	600

นาง สมพร วาปรีน	14-15	5	โนนสะอาด	3400500442089	15/04/2491	73	700
นาง สมพิศ วรณลิตา	158	5	โนนหัน	3400500829391	8/06/2489	75	700
นาง สมสา มีกุล	9	5	โนนหัน	3400500825026	28/03/2502	62	600
นาง สมหมาย วงศ์วัฒนาธิระกุล	34	5	โนนสะอาด	3400500062090	5/12/2485	78	700
นาย สมหมาย หัตถนาถ	10	5	โนนสะอาด	3730100579530	1/01/2499	65	600
นาง สมหวัง นามนัย	109	5	โนนสะอาด	3400500449385	1/01/2485	79	700
นาย สมาน ดอนพันซัง	2	5	โนนหัน	3400500824241	5/05/2493	71	700
นางลาว สมาน สุนทร	60	5	โนนสะอาด	3401001065116	2/04/2492	72	700
นาง สลิต วงภูธร	1	5	โนนหัน	3400500824194	5/10/2485	78	700
นาย สวัสดิ์ ผางเวท	197	5	โนนสะอาด	3660600418366	1/01/2498	66	600
นาง สวัสดิ์ แผลงสูงเนิน	532	5	โนนสะอาด	3400500066117	20/09/2495	69	600
นางลาว สวาท โนนะโฮ	64	5	โนนหัน	3400500828963	1/01/2498	66	600
นาย สวัสดิ์ ทาบุญมา	12	5	โนนสะอาด	3400500444553	25/05/2502	62	600
นาย สอน สาเข้ม	65	5	โนนสะอาด	3400500438189	19/06/2504	60	600
นาง สังกา มูลเวียง	305	5	โนนหัน	5400500017465	21/01/2481	83	800
นาง สังเวียน แกลลา	518	5	โนนสะอาด	3400500571369	9/10/2492	71	700
นาย สัมฤทธิ์ มูลเวียง	57	5	โนนสะอาด	3400500445223	1/01/2487	77	700
นาง สายพันธ์ เจริญคุณ	113	5	โนนสะอาด	3400500449466	1/01/2481	83	800
นาง สำเนียง เกตุเวียง	144	5	โนนหัน	3400500828858	20/09/2499	65	600
นาย สำเนียง เขาเขียว	161	5	โนนสะอาด	3360400709874	1/01/2498	66	600
นาง สำรวย นามปริดา	106	5	โนนสะอาด	3400500449202	30/03/2499	65	600
นาง สำรวย ผางเวท	44	5	โนนสะอาด	3400500444308	1/01/2493	71	700
นาง สำลี แผงไทย	27	5	โนนหัน	3400500826405	1/01/2491	73	700
นาย สิงห์ บุคโฮ	10	5	โนนหัน	3400500825085	16/05/2478	86	800
นาง สินทร์ ดอนสำราญ	198	5	โนนสะอาด	3400500444430	21/07/2495	69	600
นาง สุข ทาเวียง	7	5	โนนหัน	3400500824780	1/01/2472	92	1,000
นาย สุขชัย มีกุล	9	5	โนนหัน	3400500825077	1/01/2498	66	600
นาง สุบัน วงกระนวน	528	5	โนนหัน	3400500448761	1/01/2498	66	600
นาง สุบัน จันเวียง	32	5	โนนสะอาด	3400500443379	1/01/2478	86	800
พระ สพจน์ คำบุญโสม	147	5	โนนสะอาด	5402200000950	10/02/2491	73	700
นาง สุพร อารัมภักโรจน์	24	5	โนนสะอาด	3400700699091	16/09/2503	61	600
นาย สุพรรณ วงษ์กระนวน	506-508	5	โนนสะอาด	3400500449539	1/01/2494	70	700
นาง สุภาพ โคตรธิสาร	504	5	โนนหัน	3400500577081	5/03/2505	60	600
นาย สุภัทร์ ลาวรรณา	496	5	โนนสะอาด	3400500573159	1/01/2481	83	800
นาย สุวรรณ พิลัยพงษ์	151/1	5	โนนสะอาด	3400500191272	1/01/2498	66	600
นาง สุวรา สุทธิปัญญา	305	5	โนนหัน	5400500017473	12/01/2499	65	600
นาย สุริทธิ์ ลิมสุวัฒน์	55-56	5	โนนสะอาด	3400500445053	26/10/2478	85	800
นาง สุหรั่ง เวียงเหล็ก	167	5	โนนสะอาด	3400500063177	11/12/2500	63	600
นาย เสนอ ชนะสงคราม	552	5	โนนสะอาด	3361300486459	11/09/2488	76	700
นาง เสวย ศรีภา	50	5	โนนหัน	3400500828009	1/01/2481	83	800

	นางสาว เสาวมาตนา	90	5	โนนสะอาด	3400500447811	12/05/2499	65	600
	นาย เสาร์ ศรีเวียง	255	5	โนนสะอาด	5400500081392	22/10/2498	65	600
	นาย เสียน ผิวนางาม	18	5	โนนหัน	3400500825956	1/01/2491	73	700
	นาง เสื่อม โพนตุแสง	253	5	โนนสะอาด	5400599040791	18/01/2503	61	600
757	นาย แสง แพงจันท	205	5	โนนสะอาด	5400500045809	14/05/2499	65	600
758	นาง แสงจันทร์ นานอก	496/1	5	โนนสะอาด	3400500573221	9/11/2502	61	600
759	นาง โสภณ ศรีคำม้วน	144	5	โนนหัน	3400500828831	12/10/2476	87	800
760	นาย โสภณ สมิงชัย	517	5	โนนหัน	3400500061000	5/08/2492	72	700
761	นางสาว ไสเดียง สุวรรณรัตน์	101	5	โนนสะอาด	3400500448931	9/01/2501	63	600
762	นาง ไสว หงษ์ขุมแพ	78	5	โนนสะอาด	3400500446882	1/01/2494	70	700
763	นาย หนา อนันต์	140	5	โนนหัน	3400500828751	1/01/2489	75	700
764	นาย หนูเจียม ขาวลา	57	5	โนนหัน	3400500828556	14/04/2492	72	700
765	นางสาว หนูแดง ผาบสุวรรณ	151/1	5	โนนสะอาด	3430500172421	3/12/2500	63	600
766	นาย หนูเทียน ชนะโยธา	48	5	โนนหัน	3400500827983	1/01/2497	67	600
767	นาง หนูเปียบ นิลลาฤ	44	5	โนนหัน	3400500827568	1/01/2487	77	700
768	นาง หนูพันธ์ คำภูเขียว	503	5	โนนหัน	3400500573566	1/01/2493	71	700
769	นาย หนูพาด นาคโนนหัน	150	5	โนนสะอาด	3400500829170	1/01/2496	68	600
770	นาย หมื่น คำภา	32	5	โนนหัน	3400500826715	12/01/2480	84	800
771	นาง หมุ่น สิมส์วัฒน์	58	5	โนนสะอาด	3400500445240	1/01/2482	82	800
772	นาย หวัน นานอก	496/1	5	โนนสะอาด	3400500573213	1/01/2494	70	700
773	นางสาว แหว ปลื้มกลม	114/1	5	โนนหัน	5361390007462	6/05/2493	71	700
774	นาง ไหม ก้องสนั่น	550	5	โนนสะอาด	3400500077364	1/01/2494	70	700
775	นาย อนันต์ ทิพรักษ์	21	5	โนนหัน	3400500091022	10/08/2497	67	600
776	นาย อนุศิษฐ์ ไตรสิริโชค	193	5	โนนสะอาด	3400500257362	31/01/2505	60	600
777	นาย อภิรักษ์ เจริญจิตต์	42	5	โนนสะอาด	3400500814580	8/06/2505	60	600
778	นาง อมร ทิพรักษ์	21	5	โนนหัน	3400500826162	25/06/2502	62	600
779	นางสาว อรลดา แก้วศิริบัณฑิต	563	5	โนนสะอาด	3400500441848	21/01/2504	60	600
780	นาย อรุณ แผลงสูงเนิน	532	5	โนนสะอาด	3400500066150	9/10/2491	72	700
781	นาง อรุณีย์ ดวงคำ	92	5	โนนสะอาด	3400500447978	1/01/2501	63	600
782	นาง อรุณี ฉาวรรณา	496	5	โนนสะอาด	3400500573167	1/01/2487	77	700
783	นาง อวยพร ทรัพย์สมบัติ	302	5	โนนสะอาด	5310600015783	1/04/2491	73	700
784	นาย อ้อต เปรมใจ	82	5	โนนหัน	3400500572683	14/09/2503	61	600
785	นาง อ่อน ขวัญคุณ	67	5	โนนหัน	3400500438669	4/03/2501	63	600
786	นาย อ่อนสี บรรเทา	87	5	โนนสะอาด	3400500447544	18/10/2483	80	800
787	นาง อัมพร ปราบพาด	37	5	โนนหัน	3400500825212	1/01/2497	67	600
788	นาย อุดร ขวัญคุณ	67	5	โนนหัน	3400500827584	1/01/2495	69	600
789	นาง อุไร นาคโนนหัน	150	5	โนนหัน	3400500829188	10/01/2504	60	600
790	นาง แอนนา บุญเพชร	90	5	โนนสะอาด	2400500001092	13/03/2504	60	600
791	นาง ชุ่ยจุ เลิศอุดมโชค	26	5	โนนสะอาด	3409900971451	28/02/2503	61	600
792	นาง กี สิริพาณิชย์	9	6	โนนสะอาด	3400500575208	1/09/2482	82	800

	นาง ภิรมย์ ภิรมย์	162	6	โนนสะอาด	3400500581071	10/06/2502	62	600
	นาง ภิรมย์ ภิรมย์	167	6	โนนสะอาด	3400500581364	18/01/2487	77	700
	นาง ภิรมย์ ภิรมย์	53	6	โนนสะอาด	3400500526835	2/04/2489	75	700
	นาย ขวัญใจ อุปสาร	90	6	โนนสะอาด	3411100106783	10/04/2503	61	600
797	นาง เข็มพร แผงไทย	181	6	โนนสะอาด	3400500462764	10/08/2501	63	600
798	นาง คำตา แผงแซง	74	6	โนนสะอาด	3400500580309	1/01/2481	83	800
799	นาง คำมาย โคตรพล	76/2	6	โนนสะอาด	3400500580546	3/08/2485	79	700
800	นาง คำมูล กลิ่นหอม	39	6	โนนสะอาด	3400500577481	8/10/2498	65	600
801	นาย คำสิงห์ สมบูรณ์	73	6	โนนหัน	3400500580139	29/07/2485	79	700
802	นาย จรรย์ บริชนวิวัฒน์	12	6	โนนสะอาด	3570500358125	3/05/2500	64	600
803	นาย จรุง ไกรวิเชษฐ์	9/1	6	โนนสะอาด	3410101300353	18/07/2494	70	700
804	นาง จิงหะ โสแสนน้อย	66	6	โนนสะอาด	3400500579564	1/01/2479	85	800
805	นางสาว จันทรฉาย ทนเสิร์ม	445	6	โนนสะอาด	3440300013541	18/07/2490	74	700
806	นางสาว จันทรเพ็ญ เรืองอำนาจ	433	6	โนนสะอาด	3400500066745	5/06/2504	60	600
807	นาง จาก บุญนำ	212	6	โนนสะอาด	3400500581887	21/08/2489	75	700
808	นาย จำกัฒ แผงไทย	89	6	โนนหัน	3400500574597	3/08/2504	60	600
809	นาง จำเนียร ทาเวียง	218	6	โนนสะอาด	3400500582441	1/01/2498	66	600
810	นาย จำเนียร บุญกิตติ	57	6	โนนสะอาด	3400500578878	6/11/2479	84	800
811	นาง จำปา แผงแซง	437	6	โนนสะอาด	3400500580333	2/04/2503	61	600
812	นางสาว เจิง แซ่ไคว้ว	12	6	โนนสะอาด	3400500575381	1/01/2490	74	700
813	นาง เจียมจิตร นิจการ	41	6	โนนสะอาด	3400500577821	21/08/2490	74	700
814	นาง ชลิตา ไกรศรีวรรณะ	224	6	โนนสะอาด	3400500585025	31/05/2490	74	700
815	นาง ดวง น้อยบุญมา	26	6	โนนหัน	3400500576549	1/01/2492	72	700
816	นาย ดวง แสนห่มทอง	37	6	โนนสะอาด	3440300262991	12/05/2487	77	700
817	นาง ดวงใจ ศรีพล	88	6	โนนสะอาด	3400500067075	17/04/2500	64	600
818	นาย ดุสิต แผงไทย	435	6	โนนสะอาด	3400500574627	9/11/2502	61	600
819	นาย เคนชัย วิชานา	125	6	โนนสะอาด	3400500437255	30/05/2492	72	700
820	นาย แดง กันทะสีมา	441	6	โนนสะอาด	3551100109005	1/04/2500	64	600
821	นาง แดง โนนยะโส	40	6	โนนสะอาด	3400500444219	1/03/2502	62	600
822	นาง แดง แผงแซง	83	6	โนนสะอาด	3400500580317	1/01/2499	65	600
823	นาย ต้น ร่องแซง	215	6	โนนสะอาด	3400500582085	17/03/2479	85	800
824	นาย เต็ม ร่องแซง	217	6	โนนสะอาด	3400500582344	5/09/2504	60	600
825	นาย ทด กองตา	54	6	โนนหัน	3400500578592	1/01/2497	67	600
826	นาง ทองจันทร์ โยธาสุภาพ	27	6	โนนสะอาด	3400500448559	5/03/2505	60	600
827	นาง ทองดีน บุญผาเวียง	2	6	โนนสะอาด	3400500574325	1/01/2484	80	800
828	นาง ทองแดง แผงไทย	221	6	โนนสะอาด	3400500583898	9/08/2502	62	600
830	นาง ทองม้วน ศรีคำภา	36	6	โนนสะอาด	3400500577341	2/03/2494	70	700
831	นาง ทองสี สรรพสุตร	36	6	โนนสะอาด	3400500443671	1/01/2478	86	800
832	นาง ทองสุข สมิงชัย	20	6	โนนสะอาด	3400500576085	6/05/2471	93	1,000
833	นาย ทองใส ทองท้าว	22	6	โนนสะอาด	3400500829463	3/06/2504	60	600

837	นาง น้อย ร่องแขง	259	6	โนนสะอาด	3301200515686	28/11/2500	63	600
838	นาง นาง โคตรธิสาร	29	6	โนนสะอาด	3400500064238	1/01/2494	70	700
839	นาง นาง สมบูรณ์	28	6	โนนสะอาด	3361300314798	1/01/2496	68	600
840	นาง บัว สาระพล	214	6	โนนสะอาด	3400500582069	1/01/2493	71	700
841	นาย บัว ไช โยธาสุภาพ	165	6	โนนสะอาด	3400500581267	2/09/2492	72	700
842	นาง บัว นัด ร่องแขง	27	6	โนนสะอาด	3400500446556	1/01/2495	69	600
843	นาง บัว ไล ลาสอน	215	6	โนนสะอาด	3400500582115	5/08/2479	85	800
844	นาง บุญช่วย กองตา	49	6	โนนสะอาด	3400500578258	1/09/2483	81	800
845	นาย บุญช่วย น้อยแก้ว	54	6	โนนสะอาด	3400500577723	1/01/2501	63	600
846	นาง บุญชู กัณหาทิพย์	114	6	โนนสะอาด	3700200362826	1/01/2480	84	800
847	นาย บุญธรรม หินนอก	223	6	โนนสะอาด	3400500584991	1/01/2483	81	800
848	นาย บุญมา แก้วพิภพ	60	6	โนนสะอาด	3300400125309	21/04/2501	63	600
849	นาย บุญมา แผงคอนสาร	26	6	โนนหัน	3421000660649	5/04/2480	84	800
850	นาง บุญมี แผงไทย	77	6	โนนสะอาด	3420900782383	22/06/2499	65	600
851	นาง บุญสวน แผงไทย	89	6	โนนสะอาด	3400500574562	1/04/2480	84	800
852	นาย บุญสิน รอดทอง	32	6	โนนสะอาด	3400500576999	1/01/2482	82	800
853	นาย บุญมา บุตรจันทร์	115	6	โนนสะอาด	3400500577642	1/01/2487	77	700
854	นาง ประกาย ทองดินนอก	225	6	โนนสะอาด	3400500443174	11/06/2500	64	600
855	นาย ประกิต บุญกิตติ	58	6	โนนสะอาด	3401700345304	27/11/2501	62	600
856	นาย ประเกียรติ ลือแรง	57	6	โนนสะอาด	3400500578916	1/01/2493	71	700
857	นาง ประจักษ์ บรรพพรหม	442	6	โนนสะอาด	3400500585084	1/01/2494	70	700
858	นาง ประนอม รอดทอง	44	6	โนนสะอาด	3400500577910	25/11/2491	72	700
859	นาง ประหยัด กลางสาทร	115	6	โนนสะอาด	3400500577561	1/01/2492	72	700
860	นาง ปัทมา นามไพร	7/1	6	โนนสะอาด	3400500574937	1/01/2490	74	700
861	นาง ปัทมา มาตมนนต์	3	6	โนนสะอาด	3400500574449	16/06/2504	60	600
862	นาง บัน ศรีคำภา	23/1	6	โนนหัน	3400500576280	1/01/2498	66	600
863	นาย ปิยะมิตร คำมีอินทราวาษา	56	6	โนนสะอาด	3400500079235	1/01/2477	87	800
864	นาง ผ่องศรี มากเพชร	299	6	โนนสะอาด	3400500085341	3/04/2491	73	700
865	นางสาว พรชุลี จงทวีเกียรติ	157	6	โนนสะอาด	3400500580872	18/01/2483	81	800
866	นางสาว พิภูล แผงแขง	177	6	โนนสะอาด	3400500581470	28/12/2502	61	600
867	นางสาว พิภูล แผงไทย	74	6	โนนสะอาด	3400500580325	1/01/2501	63	600
868	นาง พิภูล มีลิ้ม	95	6	โนนสะอาด	3400500574571	17/04/2503	61	600
869	นาย พิณจ เจนตง	160	6	โนนสะอาด	3400500581011	11/08/2489	75	700
870	นาง พิศสมร สุทธานุษ	45/1	6	โนนสะอาด	3400500539490	21/04/2489	75	700
871	นาง เพียร ทองดินนอก	60	6	โนนสะอาด	3400500582506	14/05/2492	72	700
872	นาง โพนทอง เชื้อจีน	80	6	โนนสะอาด	3400500580708	4/02/2494	70	700
873	นาง ไพวรรณ พันธุ์รัมย์	226	6	โนนสะอาด	3400501026135	10/10/2499	64	600
874	นาง ภราดี ดวงแสงเหล็ก	161	6	โนนสะอาด	3401300218704	28/11/2503	60	600
875	นาง ภาวณี สมบูรณ์	100	6	โนนหัน	3400500579777	26/10/2495	68	600
876		73	6	โนนสะอาด	3400500580147	24/12/2491	72	700

	นาย มนูญศักดิ์ แสนสีหะ	98	6	โนนสะอาด	3421000195164	13/02/2505	60	600
	นาง ม่วง บุตรจันทร์	168	6	โนนหัน	5400500058161	10/07/2486	78	700
576	นาง ม้วย กิ่งสังวาล	55	6	โนนสะอาด	3400500578649	6/04/2479	85	800
877	นาง ม้วย แซ่ตั้ง	129	6	โนนสะอาด	3400500575992	1/06/2479	85	800
878	นาย มานิตย์ แพงไทย	221	6	โนนสะอาด	3400500583880	27/06/2495	69	600
879	นาย มาลี พรหมจีน	42	6	โนนสะอาด	3400500395056	21/06/2502	62	600
880	นาย เม็ง สุทธานุช	219	6	โนนสะอาด	3400500582484	7/12/2495	68	600
881	นาง เยียม ศรีคำภา	208	6	โนนสะอาด	3400500581607	1/01/2493	71	700
882	นาง รุจิเรข บริชนวัฒน์	12	6	โนนสะอาด	3400500575445	5/05/2504	60	600
883	นาง ละมัย แผลงสูงเนิน	75	6	โนนสะอาด	3400500580449	14/09/2493	71	700
884	นาง ละเมียด เจนแดง	45/1	6	โนนสะอาด	3400500539503	23/01/2495	69	600
885	นาง ลัดดาวัลย์ ไสกลาง	235	6	โนนสะอาด	3400500580961	11/11/2490	73	700
886	นางสาว วงเดือน ศรีคำภา	56	6	โนนสะอาด	3400500578835	15/06/2499	65	600
887	นาง วัฒนา บุตรจันทร์	50	6	โนนหัน	3400500578398	13/10/2495	68	600
888	นาย วัฒนา พงอุไร	45	6	โนนสะอาด	3400501102435	1/12/2504	60	600
889	นาย วิมุตติ พูลสวัสดิ์รัตนพงษ์	73	6	โนนสะอาด	3400500580074	13/09/2498	66	600
890	นาย วิษณุ ร่องแสง	217	6	โนนสะอาด	3400500582301	10/01/2504	60	600
891	นาย เวล สาระพล	165	6	โนนสะอาด	3400500581259	1/01/2486	78	700
892	นาย ไว โนนยะโส	40	6	โนนสะอาด	3400500577553	16/03/2502	62	600
893	นาย สงบ ศรีพล	88	6	โนนสะอาด	3400500067172	9/04/2493	71	700
894	นาง สัจจ ผาแสน	445	6	โนนสะอาด	3400500574911	23/06/2487	77	700
895	นาง สنین เพ็งชานา	441	6	โนนหัน	3650200693602	9/11/2497	66	600
896	นาย สมชาติ ทองดินนอก	80	6	โนนสะอาด	3400500580694	9/02/2489	75	700
897	นาง สมบัติ สงมา	8/2	6	โนนสะอาด	3400500574988	1/01/2484	80	800
898	นาย สมบุญ สมิงชัย	20	6	โนนสะอาด	3400500576093	1/09/2503	61	600
899	นาง สมบูรณ์ ธรรมสุตร	225	6	โนนหัน	3110101901091	7/05/2498	66	600
900	นาย สมพงษ์ ผ่องแผ้ว	53	6	โนนสะอาด	3400500526827	5/06/2489	75	700
901	นางสาว สมพร แพงไทย	32	6	โนนสะอาด	3400500577014	6/08/2505	60	600
902	นาง สมเพียร ผ่องแผ้ว	43	6	โนนสะอาด	3400500577880	9/07/2483	81	800
903	นาย สมัย ศรีหามาตร	129	6	โนนสะอาด	3400500447285	5/12/2502	61	600
904	นาง สวย หินนอก	60	6	โนนสะอาด	3400500577731	1/01/2503	61	600
905	นาย สะอาด ดวงแสงเหล็ก	100	6	โนนสะอาด	3400500579831	12/04/2493	71	700
906	นาง สาลี โนนยะโส	97	6	โนนสะอาด	3400500571083	1/01/2484	80	800
907	นาง สาลี น้อยแก้ว	114	6	โนนสะอาด	3700200362851	6/06/2482	82	800
908	นาย สิทธิโชค อารัมภ์โรจน์	51	6	โนนสะอาด	3400500442704	29/10/2504	60	600
909	นาย สีน เจริญทรัพย์	166	6	โนนสะอาด	3400500581313	9/02/2496	68	600
910	นาง สี พรหมสอน	200	6	โนนสะอาด	3400500577197	1/01/2484	80	800
911	นาย สุน เลิศอุดมโชค	228	6	โนนสะอาด	3400500582166	1/08/2480	84	800
912	นาย สุนทร มุ่งโนนแดง	207	6	โนนสะอาด	3400500581585	3/11/2504	60	600
913	นาง สุบรรณ มาตนนท์	35	6	โนนสะอาด	3400500577201	27/11/2501	62	600

16	นาย สุรพงษ์ คำมิตินทรอาษา	70	6	โนนสะอาด	3400500579769	1/01/2493	71	700
916	นาย เสงี่ยม ทาเวียง	218	6	โนนสะอาด	3400500582433	1/01/2494	70	700
917	นาง เสงี่ยม ภักดิ์จรุง	73/1	6	โนนสะอาด	3400500580244	21/08/2492	72	700
918	นาง เสถียร ลือแรง	442	6	โนนหัน	3440900615606	17/08/2497	67	600
919	นางลาว หนึ่งในุช แซ่ตั้ง	129	6	โนนสะอาด	3400500575895	13/07/2499	65	600
920	นาง หนูเล็ก เจริญทรัพย์	166	6	โนนสะอาด	3400500581321	14/09/2498	66	600
921	นาง หนูเลียม วิชาผา	125	6	โนนสะอาด	3400500437204	1/01/2494	70	700
922	นาง หยวก บุตรจันทร์	168	6	โนนสะอาด	3400500581453	11/01/2488	76	700
923	นาง เหลี่ยม พรหมลอน	35	6	โนนสะอาด	3400500577189	1/01/2481	83	800
924	นาง เหลือ วิกสูงเนิน	22	6	โนนสะอาด	3400500576212	8/02/2477	87	800
925	นาย อุดล อินทรี	11	6	โนนสะอาด	3400500575305	7/06/2499	65	600
926	นาย อภิชาติ สิริพาดิขยกิจ	9	6	โนนสะอาด	3400500575151	24/06/2502	62	600
927	นาง อรวรรณ ทอนท้าว	22	6	โนนสะอาด	3400500576221	1/03/2503	61	600
928	นาง อำพร แปลมมนตรี	124	6	โนนสะอาด	3400500575640	13/09/2500	64	600
929	นาง อุทิศ ทรายก่า	259	6	โนนสะอาด	3400500576689	6/07/2504	60	600
930	นาย ชอง โคตรธินสาร	23	6	โนนสะอาด	3361300314852	3/03/2493	71	700
931	นาย ไชยวัฒน์ วัดไทยสง	92	9	โนนสะอาด	3400500079308	28/02/2490	74	700
932	นาย ถนอม ภาเขียว	13	9	โนนสะอาด	3400500084484	1/01/2496	68	600
933	นาง ทองสา จันทะ	43	9	โนนสะอาด	3400500079472	7/11/2482	81	800
934	นาง แทน สัสดี	107	9	โนนสะอาด	3420900572567	1/01/2481	83	800
935	นาง นงเยาว์ โคตรแก้ว	82	9	โนนสะอาด	3400500084654	2/03/2486	78	700
936	นาง บัณฑิต รัตนสีหา	89	9	โนนสะอาด	3400500083968	4/07/2500	64	600
937	นาย ประวิทย์ สิงห์เอี่ยม	3	9	โนนสะอาด	3400500085014	20/05/2496	68	600
938	นาง พรทิพา เหมวงษ์	175	9	โนนสะอาด	3409900904282	24/11/2501	62	600
939	นางสาว พลอย บุปผาเวียง	121	9	โนนสะอาด	3400500083381	10/11/2502	61	600
940	นาง มะลี รัตนศรีหา	94	9	โนนสะอาด	3400500084964	1/07/2471	93	1,000
941	นาง มาลัย หนูมี	95	9	โนนสะอาด	3400500068055	9/05/2499	65	600
942	นาง ระเบียบ โคตรเมือง	92	9	โนนสะอาด	3400500079278	18/10/2491	72	700
943	นางสาว วาณิตย์ โคประเสริฐ	14	9	โนนสะอาด	3400500083241	2/01/2501	63	600
944	นาย วีระพล ศรีสมโภชน	3	9	โนนสะอาด	3361000003436	23/01/2494	70	700
945	นาย สมชาย สิงห์เอี่ยม	96	9	โนนสะอาด	5361300001826	2/12/2498	65	600
946	นาง สมพิศ จันทะ	43	9	โนนสะอาด	3400500079405	1/01/2494	70	700
946	นาง สุภาภรณ์ สิงห์เอี่ยม	96	9	โนนสะอาด	3409900277377	1/01/2499	65	600

ราย
ใหม่

ลำดับ		บ้านเลขที่	หมู่ที่	ตำบล	เลขบัตรประชาชน	วันเกิด	อายุ	ยอดเงิน น	หมายเหตุ
1	นาง ชมปรีดา บัวจันทร์	40	1	โนนหัน	5400599018868	16/12/2504	60	600	
2	นาง ทิพรัตน์ ทรหัน	175	1	โนนหัน	3250700013205	24/12/2504	60	600	

จำนวนผู้มีสิทธิรับเงินเบี้ยยังชีพผู้สูงอายุรายเดิม
จำนวนผู้มีสิทธิรับเงินเบี้ยยังชีพผู้สูงอายุรายใหม่
มีสิทธิรับเงินเบี้ยยังชีพผู้สูงอายุทั้งสิ้น

946 คน
2 คน
948 คน